

# MODIFICACIÓ DEL PLA ESPECIAL DE PROTECCIÓ DEL PATRIMONI ARQUITECTÒNIC I CATÀLEG DE SITGES MPEPPAC (aprovació provisional)

## Volum X. Plànols de Béns Arqueològics

### Equip Redactor:

JOSEP MARIA PUJOL TORRES, arquitecte  
JAUME MARSÉ FERRER, biòleg  
ADRIA CABEZAS SANCHEZ, historiador  
JAVIER FIERRO MACÍA, arqueòleg de l'SPAL

### Col·laboració (Ajuntament de Sitges):

RAMON FUSTÉ SITGES, arquitecte  
OSCAR LÓPEZ MARTIN, arquitecte  
EMILI PINAZO LÓPEZ, advocat  
JUAN FRANCISCO MIRAS ESTEBAN, arquitecte  
ISABEL ARTIGAS COLL, historiadora de l'Art

Gestió: SPAL, 2017- REVISIÓ AJUNTAMENT DE SITGES 2022. TEXT REFÓS 2023.



S E R V E I D E P A T R I M O N I A R Q U I T O N I C L O C A L

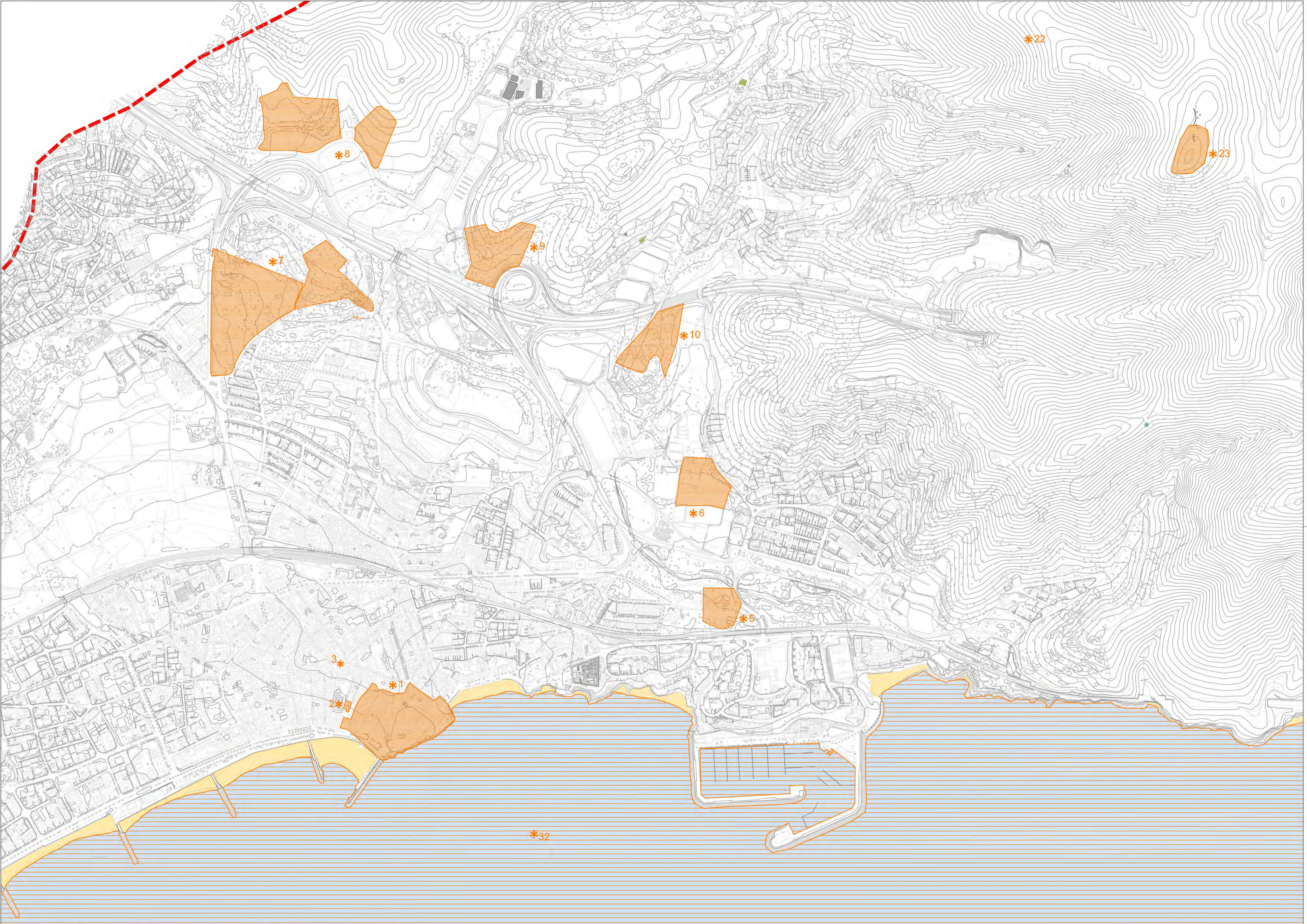

- CATEGORIA DE PROTECCIÓ I TIPUS DE BÉ**
- | BCIN | BCIL | BPU |         |
|------|------|-----|---------|
|      |      |     | EA i CA |
|      |      |     | BARP    |
|      |      |     | BN      |
|      |      |     | BAP     |
|      |      |     | BSE     |

**LLEGGENDA**

Delimitació àrea d'expectativa arqueològica

**Diputació Barcelona** | Àrea de Territori i Sostenibilitat

**Ajuntament de Sitges**

**Títol del projecte**  
 MODIFICACIÓ DEL PLA ESPECIAL DE PROTECCIÓ DEL PATRIMONI ARQUITECTÒNIC I CATÀLEG DE SITGES ( MPEPPAC )

**Localització**  
 Municipi i Comarca: SITGES, EL GARRAF

**Títol del plànol**  
 IDENTIFICACIÓ DELS BÉNS ARQUEOLÒGICS

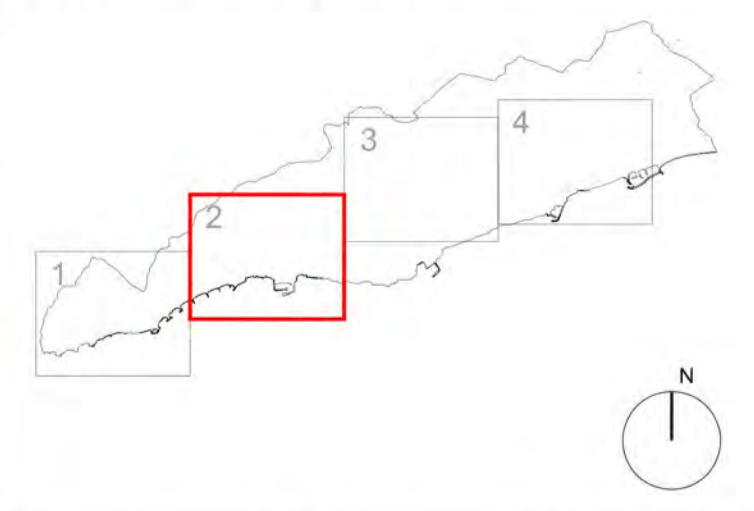

**Data**: 2022 | **Escala**: 1/5000 | **Núm. plànol**: JA 2

**Autors**: J.Mª Pujol Torres, arquitecte; Jaume Marsé Ferrer, biòleg; Xavier Fierro Maclá, arqueòleg

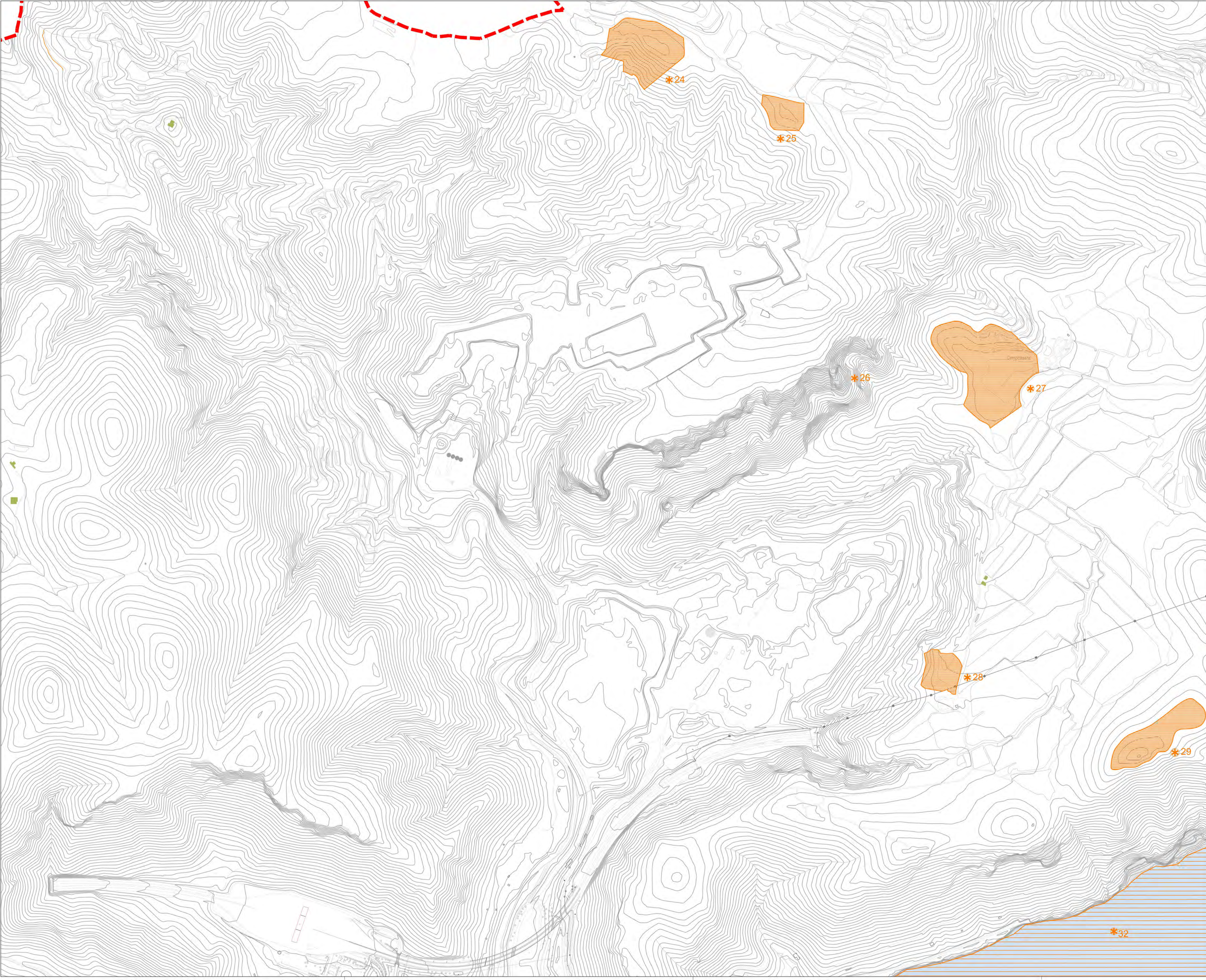

- CATEGORIA DE PROTECCIÓ I TIPUS DE BÉ
- | BCIN | BCIL | BPU |         |
|------|------|-----|---------|
|      |      |     | EA i CA |
|      |      |     | BARP    |
|      |      |     | BN      |
|      |      |     | BAP     |
|      |      |     | BSE     |

LLEGENDA

Delimitació àrea d'expectativa arqueològica

**Diputació Barcelona** | Àrea de Territori i Sostenibilitat

**Ajuntament de Sitges**

Títol del projecte  
**MODIFICACIÓ DEL PLA ESPECIAL DE PROTECCIÓ DEL PATRIMONI ARQUITECTÒNIC I CATÀLEG DE SITGES ( MPEPPAC )**

Localització  
 Municipi i Comarca  
**SITGES, EL GARRAF**  
 Propietat

Títol del plànol  
**IDENTIFICACIÓ DELS BÉNS ARQUEOLÒGICS**

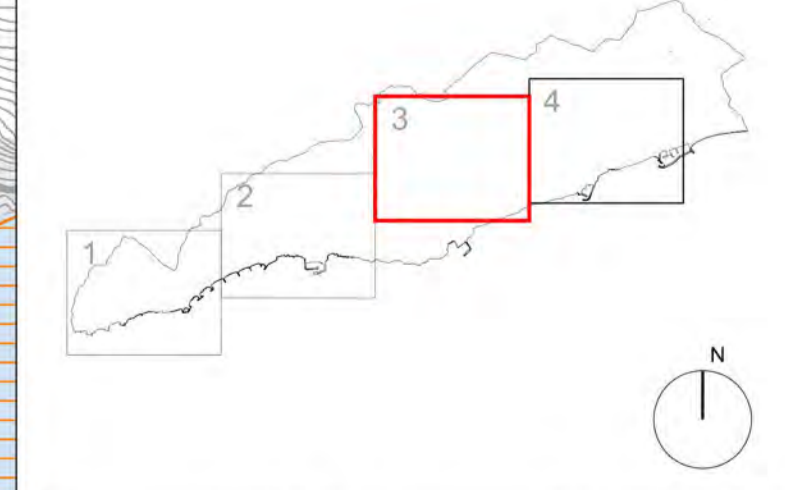

Data	Escala	Núm. plànol
2022	1/5000	JA 3

Autors: **J.Mª Pujol Torres, arquitecte**  
**Jaume Marsé Ferrer, biòleg**  
**Xavier Fierro Macià, arqueòleg**



- CATEGORIA DE PROTECCIÓ I TIPUS DE BÉ**
- |      |      |     |         |
|------|------|-----|---------|
| BCIN | BCIL | BPU |         |
|      |      |     | EA i CA |
|      |      |     | BARP    |
|      |      |     | BN      |
|      |      |     | BAP     |
|      |      |     | BSE     |

**LLEGENDA**

Delimitació àrea d'expectativa arqueològica

**Diputació Barcelona** | Àrea de Territori i Sostenibilitat

**Ajuntament de Sitges**

**Títol del projecte**  
 MODIFICACIÓ DEL PLA ESPECIAL DE PROTECCIÓ DEL PATRIMONI ARQUITECTÒNIC I CATÀLEG DE SITGES ( MPEPPAC )

**Localització**  
 Municipi i Comarca: SITGES, EL GARRAF  
 Propietat:

**Títol del plànol**  
 IDENTIFICACIÓ DELS BÉNS ARQUEOLÒGICS

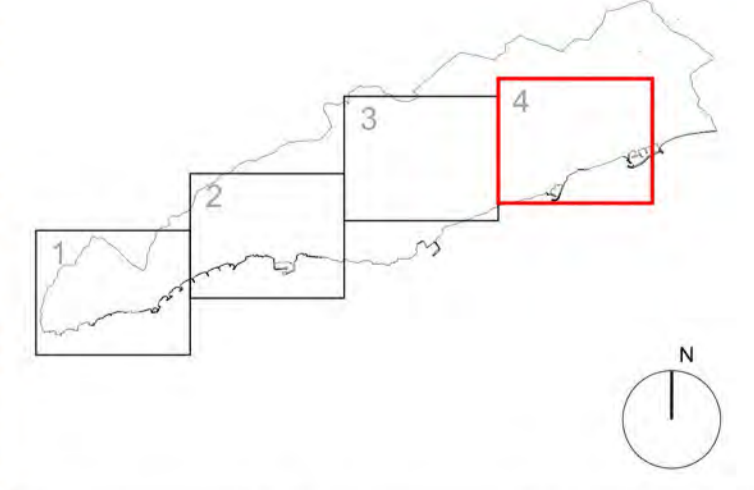

Data	2022	Escala	1/5000	Núm. plànol	JA 4
Autors	Vist i plau				

J.Mª Pujol Torres, arquitecte  
 Jaume Marsà Ferrer, biòleg  
 Xavier Fierro Maclá, arqueòleg

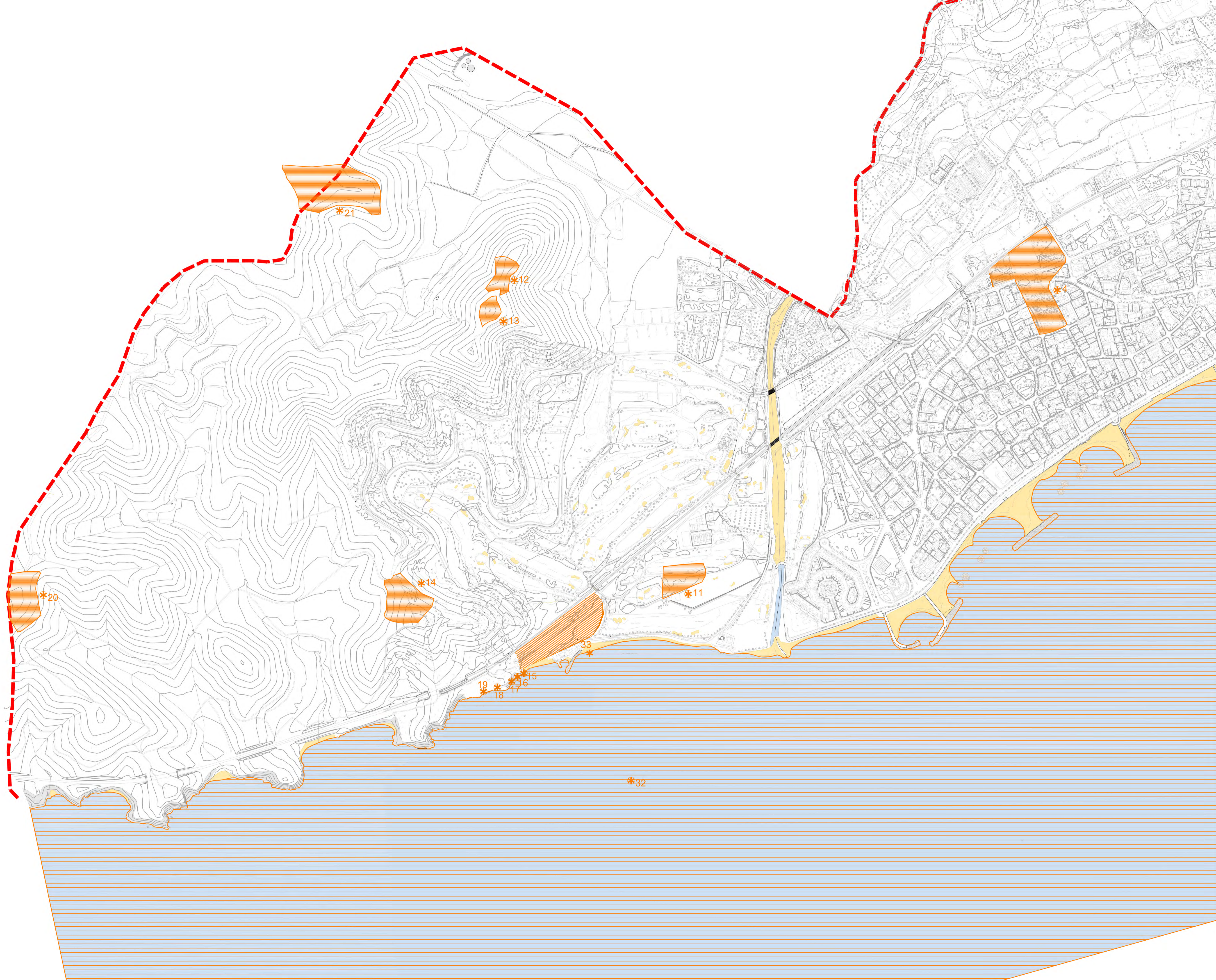

- CATEGORIA DE PROTECCIÓ I TIPUS DE BÉ**
- |      |      |     |         |
|------|------|-----|---------|
| BCIN | BCIL | BPU |         |
|      |      |     | EA i CA |
|      |      |     | BARP    |
|      |      |     | BN      |
|      |      |     | BAP     |
|      |      |     | BSE     |

**LLEGENDA**

Delimitació àrea d'expectativa arqueològica

**Diputació Barcelona** | Àrea de Territori i Sostenibilitat

**Ajuntament de Sitges**

**Títol del projecte**  
 MODIFICACIÓ DEL PLA ESPECIAL DE PROTECCIÓ DEL PATRIMONI ARQUITECTÒNIC I CATÀLEG DE SITGES ( MPEPPAC )

**Localització**  
 Municipi i Comarca: SITGES, EL GARRAF

**Títol del plànol**  
 IDENTIFICACIÓ DELS BÉNS ARQUEOLÒGICS

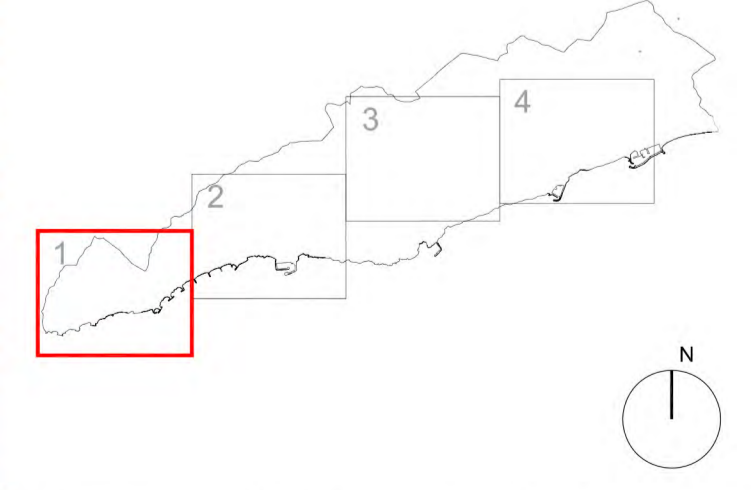

**Data** 2022 | **Escala** 1/5000 | **Núm. plànol** JA 1

**Autors**  
 J.Mª Pujol Torres, arquitecte  
 Jaume Marsé Ferrer, biòleg  
 Xavier Fierro Maclá, arqueòleg

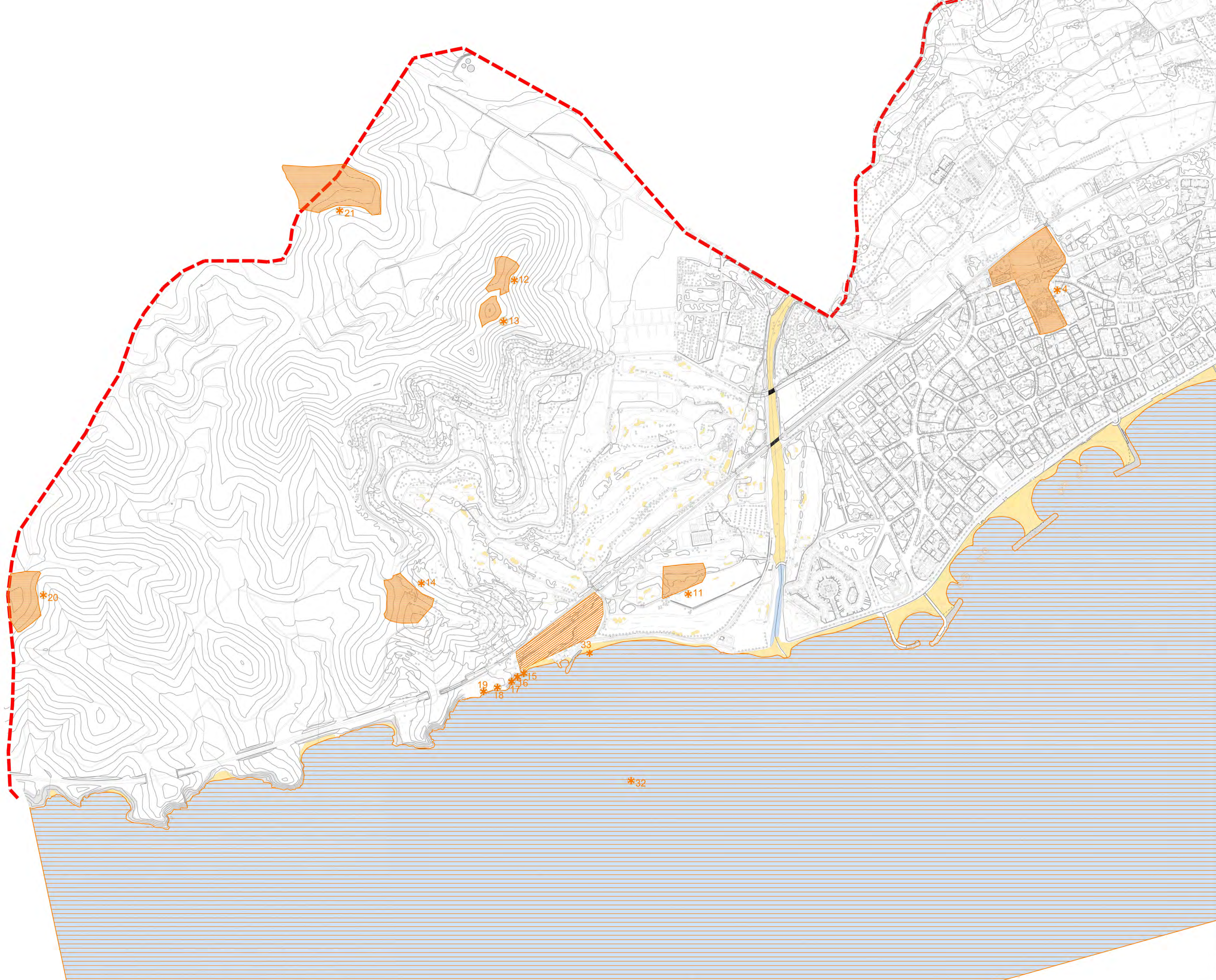

- CATEGORIA DE PROTECCIÓ I TIPUS DE BÉ
- | BCIN | BCIL | BPU |         |
|------|------|-----|---------|
|      |      |     | EA i CA |
|      |      |     | BARP    |
|      |      |     | BN      |
|      |      |     | BAP     |
|      |      |     | BSE     |

LLEGENDA

Delimitació àrea d'expectativa arqueològica

**Diputació Barcelona** | Àrea de Territori i Sostenibilitat

**Ajuntament de Sitges**

Títol del projecte  
**MODIFICACIÓ DEL PLA ESPECIAL DE PROTECCIÓ DEL PATRIMONI ARQUITECTÒNIC I CATÀLEG DE SITGES ( MPEPPAC )**

Localització  
 Municipi i Comarca  
**SITGES, EL GARRAF**

Títol del plànol  
**IDENTIFICACIÓ DELS BÉNS ARQUEOLÒGICS**

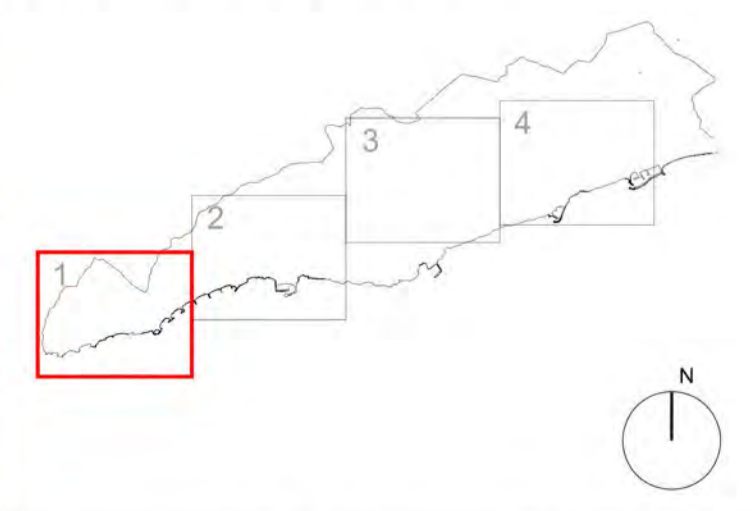

Data	2022	Escala	1/5000	Núm. plànol	<b>JA 1</b>
Autors	J.Mª Pujol Torres, arquitecte Jaume Marsà Ferrer, biòleg Xavier Fierro Maclá, arqueòleg				