



MODIFICACIÓ DEL PLA ESPECIAL DE PROTECCIÓ DEL PATRIMONI ARQUITECTÒNIC I CATÀLEG DE SITGES MPEPPAC (aprovació provisional)

Volum X. Plànols de Béns Naturals. BN

Equip Redactor:

JOSEP MARIA PUJOL TORRES, arquitecte
JAUME MARSÉ FERRER, biòleg
ADRIA CABEZAS SANCHEZ, historiador
JAVIER FIERRO MACÍA, arqueòleg de l'SPAL

Col·laboració (Ajuntament de Sitges):

RAMON FUSTÉ SITGES, arquitecte
OSCAR LÓPEZ MARTIN, arquitecte
EMILI PINAZO LÓPEZ, advocat
JUAN FRANCISCO MIRAS ESTEBAN, arquitecte
ISABEL ARTIGAS COLL, hlstoriadora de l'Art

GESTIÓ: SPAL, 2017- REVISIÓ AJUNTAMENT DE SITGES 2022. TEXT REFÓS 2023.



S E R V E I D E P A T R I M O N I A R Q U I T O N I C L O C A L



Diputació
Barcelona
Àrea de Territori
i Sostenibilitat

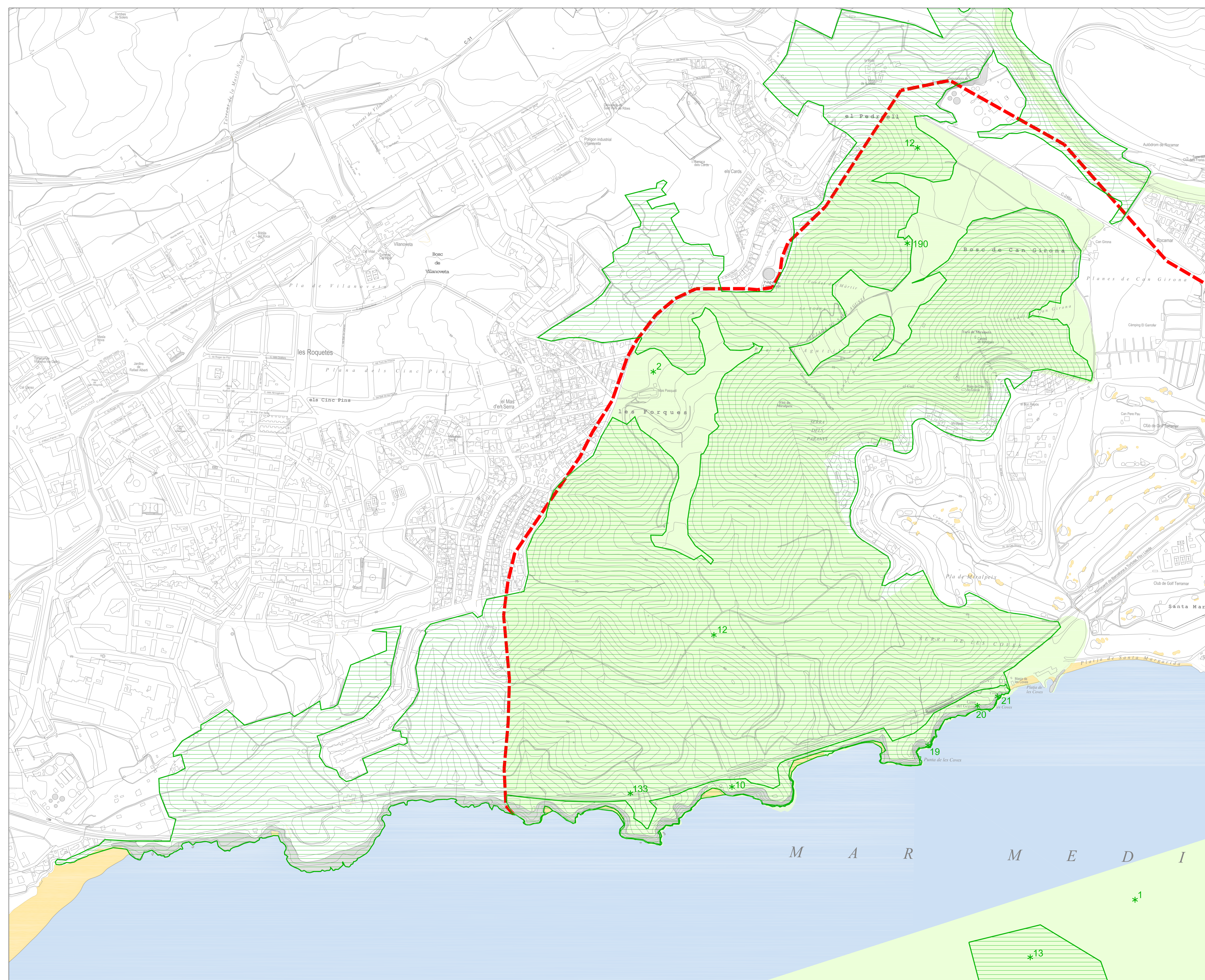

- CATEGORIA DE PROTECCIÓ I TIPUS DE BÉ**
- | | | | |
|------|------|----|---------|
| BCIN | BCIL | BP | EA i CA |
| | | | |
| | | | BARP |
| | | | BN |
| | | | BAP |
| | | | BSE |

- LEGGENDA**
- Delimitació dels Béns Naturals
 - P.E.I.N.
 - Entorns Fluvials

- BÉNS NATURALS**
1. COSTES DEL GARRAF
 2. SERRES DEL LITORAL CENTRAL
 10. PENYA-SEGATS DE LES COSTES DEL GARRAF
 12. BIÒTOP DELS COLLS I MIRALPEIX
 13. POSIDÒNIES DE LES COSTES DE SITGES
 19. COVES DE SITGES
 20. COVA DEL GEGANT I COVA LLARGA
 21. COVA VERDA
 133. COVA-AVENC DE LA PUNTA GROSSA
 190. PIDE CAN GIRONA

Diputació Barcelona | Àrea de Territori i Sostenibilitat

Ajuntament de Sitges

Títol del projecte
 MODIFICACIÓ DEL PLA ESPECIAL DE PROTECCIÓ DEL PATRIMONI ARQUITÈCTONIC I CATÀLEG DE SITGES (MPEPPAC)

Localització
 Municipi i Comarca: SITGES, EL GARRAF
 Propietat:

Títol del plànol
 IDENTIFICACIÓ DELS BÉNS NATURALS

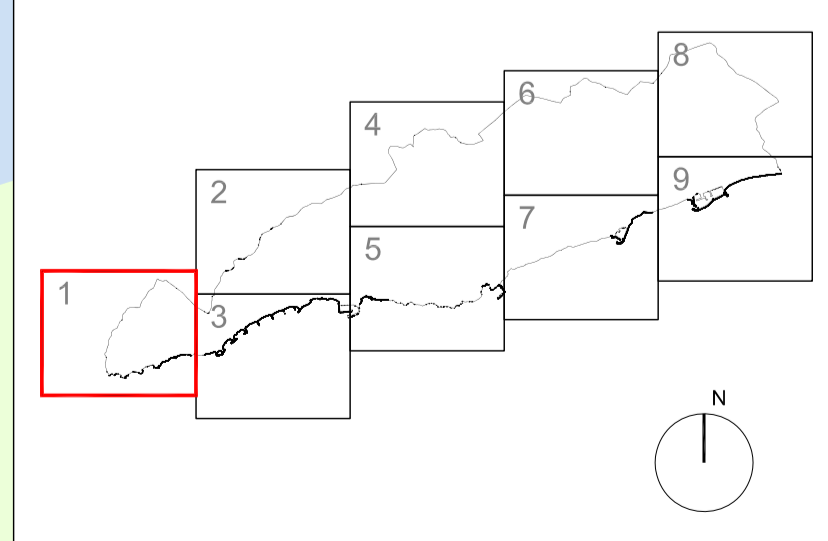

Data	Escala	Núm. plànol
2022	1/5000	BN 1

Autors
 J.Mª Pujol Torres, arquitecte
 Jaume Marsé Ferrer, biòleg
 Xavier Fierro Macià, arqueòleg

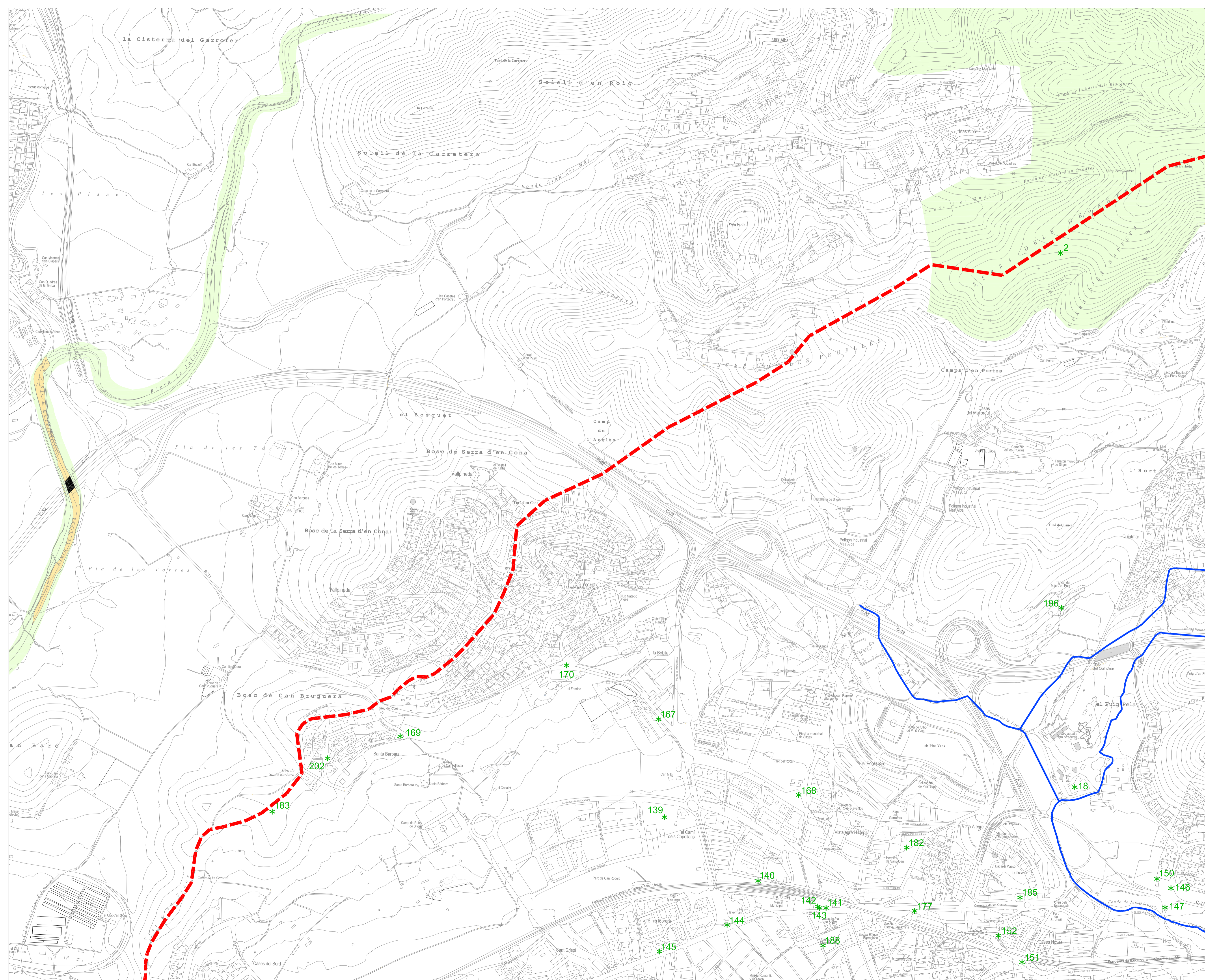

- CATEGORIA DE PROTECCIÓ I TIPUS DE BÉ**
- | | | | |
|------|------|----|---------|
| BCIN | BCIL | BP | |
| | | | EA i CA |
| | | | BARP |
| | | | BN |
| | | | BAP |
| | | | BSE |
- LEGENDA**
- Delimitació dels Béns Naturals
 - P.E.I.N.
 - Entorns Fluvials
- BÉNS NATURALS**
2. SERRES DEL LITORAL CENTRAL
 18. RIERA D'AIGUADOLÇ
 139. PI BLANC DE LA PLANA DE L'EST
 140. LLEDONER DE POBLE SEC
 141. TUA DEL CENTRE POBLE
 142. PITOSPÒRUM DEL CENTRE POBLE
 143. EVÒNIMS DEL CARRER DE L'HORT GRAN
 144. OLIVERA DE CAN PERICO
 145. CASUARINA DEL CENTRE POBLE
 146. IUCA DE LA LEVANTINA
 147. OLIVERA DE LA LEVANTINA
 150. PEBRER BORD DE LA LEVANTINA
 151. FIGUERA DE SANT SEBASTIA
 152. FIGUERA DE LES CASES NOVES
 167. GARROFERS DE LA MADRIGUERA
 168. PI BLANC DEL POBLE SEC
 169. MORERA DE SANTA BARBARA
 170. MARGALLÓ DE VALLPINEDA
 177. FICUS DEL CAUTXU DE LES CASES NOVES
 182. PINEDA DE L'HOSPITAL DE SANTA JOAN
 183. PINEDA DEL BOSC D'EN BRUGUERA
 185. OLIVERA DELS MOLINS
 188. PI BLANC DEL PRADO
 196. GARROFER DEL TANCAT DE CAN PUIG
 202. GARROFER DE SANTA BARBARA



Títol del projecte
MODIFICACIÓ DEL PLA ESPECIAL DE PROTECCIÓ DEL PATRIMONI ARQUITECTÒNIC I CATÀLEG DE SITGES (MPEPPAC)

Localització
 Municipi i Comarca
SITGES, EL GARRAF

Títol del plànol
IDENTIFICACIÓ DELS BÉNS NATURALS

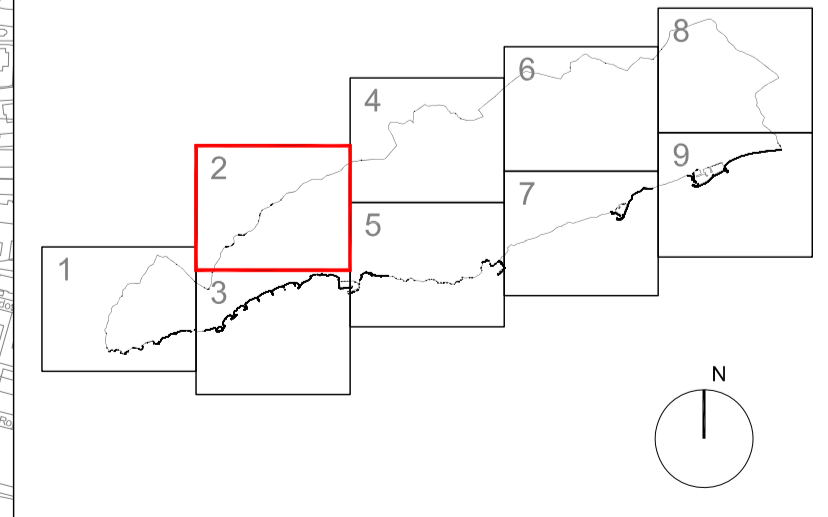

Data	2022	Escala	1/5000	Núm. plànol	BN 2
Autors	J.Mª Pujol Torres, arquitecte Jaume Marsé Ferrer, biòleg Xavier Fierro Macià, arqueòleg				

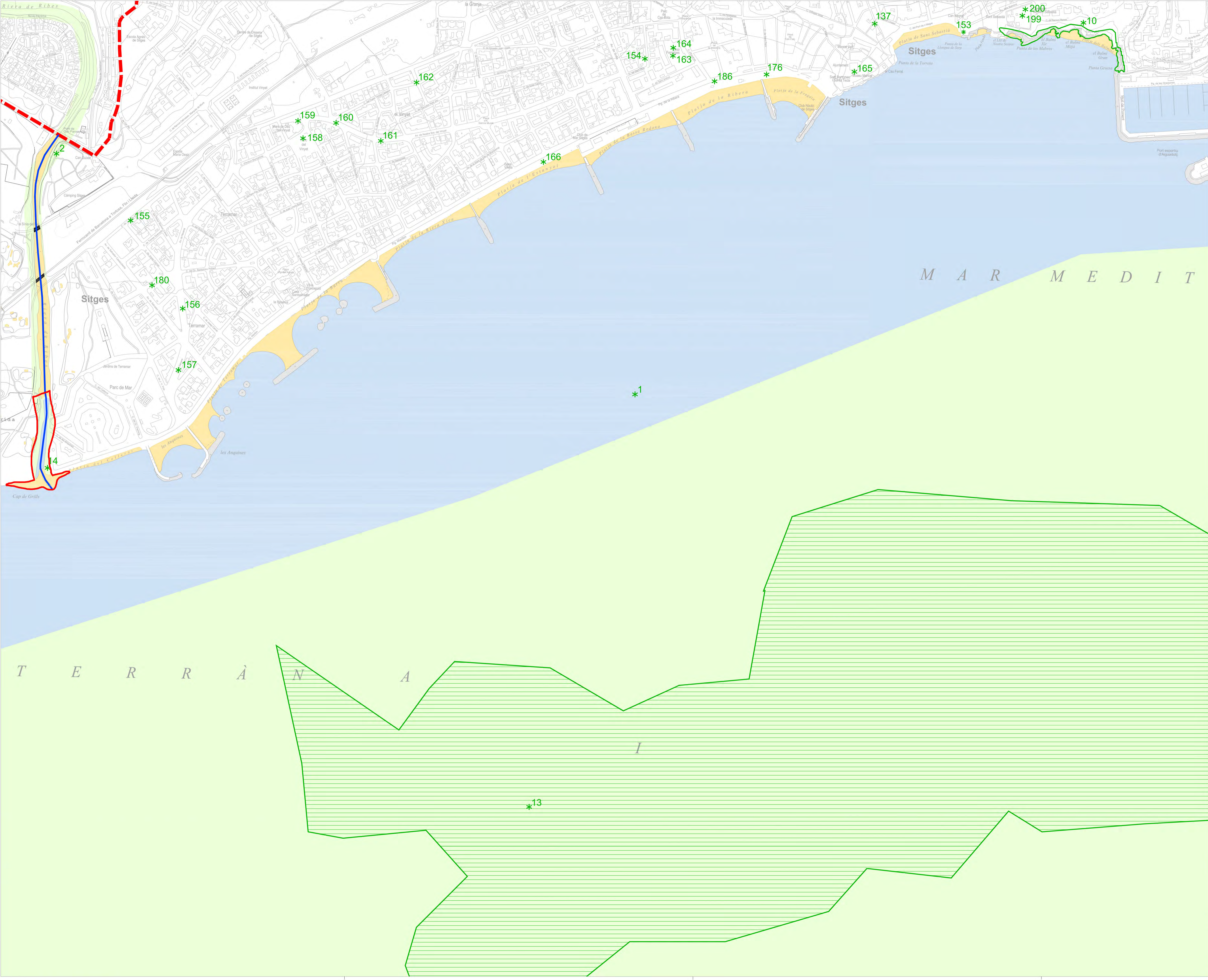

- CATEGORIA DE PROTECCIÓ I TIPUS DE BÉ**
- | BCIN | BCIL | BPU | |
|------|------|-----|---------|
| | | | EA i CA |
| | | | BARP |
| | | | BN |
| | | | BAP |
| | | | BSE |

- LLEGGENDA**
- Delimitació dels Béns Naturals
 - P.E.I.N.
 - Entorns Fluvials

- BÉNS NATURALS**
- COSTES DEL GARRAF
 - SERRES DEL LITORAL CENTRAL
 - POSIDONIES DE LES COSTES DE SITGES
 - RIERA DE RIBES
 - PI DEL CARRER DE SANT SEBASTIÀ
 - TAMARIU DE SANT SEBASTIÀ
 - XIPRER DE MONTERREY
 - PI PINYER DE TERRAMAR
 - PI BLANC DE TERRAMAR
 - PI PINYER DE TERRAMAR (AV. NAVARRA)
 - LLEDONER XINÉS DEL VINYET
 - MORERA DEL VINYET
 - PI BLANC DEL VINYET
 - PI PINYER DEL VINYET
 - PI BLANC DEL VINYET (ILLA CRISTINA)
 - BRAQUIQUITO DE CAN FERRATGES
 - PALMERES DE CAN FERRATGES
 - PALMERA DE LA JUNTAMENT
 - TAMARIU DEL PASSEIG MARÍTIM
 - FICUS DEL PASSEIG MARÍTIM
 - LÍNIA DE PINS DE TERRAMAR I VINYET
 - PALMERES DEL PASSEIG RIBERA
 - XIPRERS DEL CEMENTIRI
 - BALADRES DEL CEMENTIRI

Diputació Barcelona | Àrea de Territori i Sostenibilitat

Ajuntament de Sitges

Títol del projecte
 MODIFICACIÓ DEL PLA ESPECIAL DE PROTECCIÓ DEL PATRIMONI ARQUITECTÒNIC I CATÀLEG DE SITGES (MPEPPAC)

Localització
 Municipi i Comarca: SITGES, EL GARRAF
 Propietat:

Títol del plànol
 IDENTIFICACIÓ DELS BÉNS NATURALS

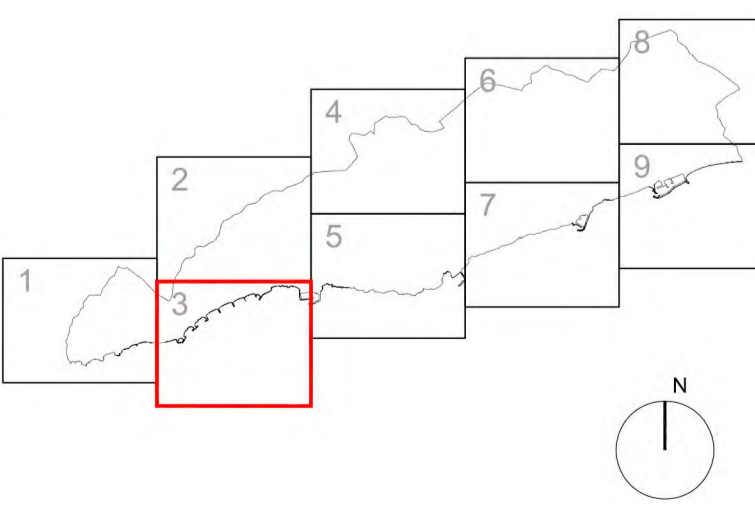

Data: 2022	Escala: 1/5000	Núm. plànol: BN 3
Autors: J.Mª Pujol Torres, arquitecte; Jaume Marsà Ferrer, biòleg; Xavier Fierro Macià, arqueòleg		Vist i plau:

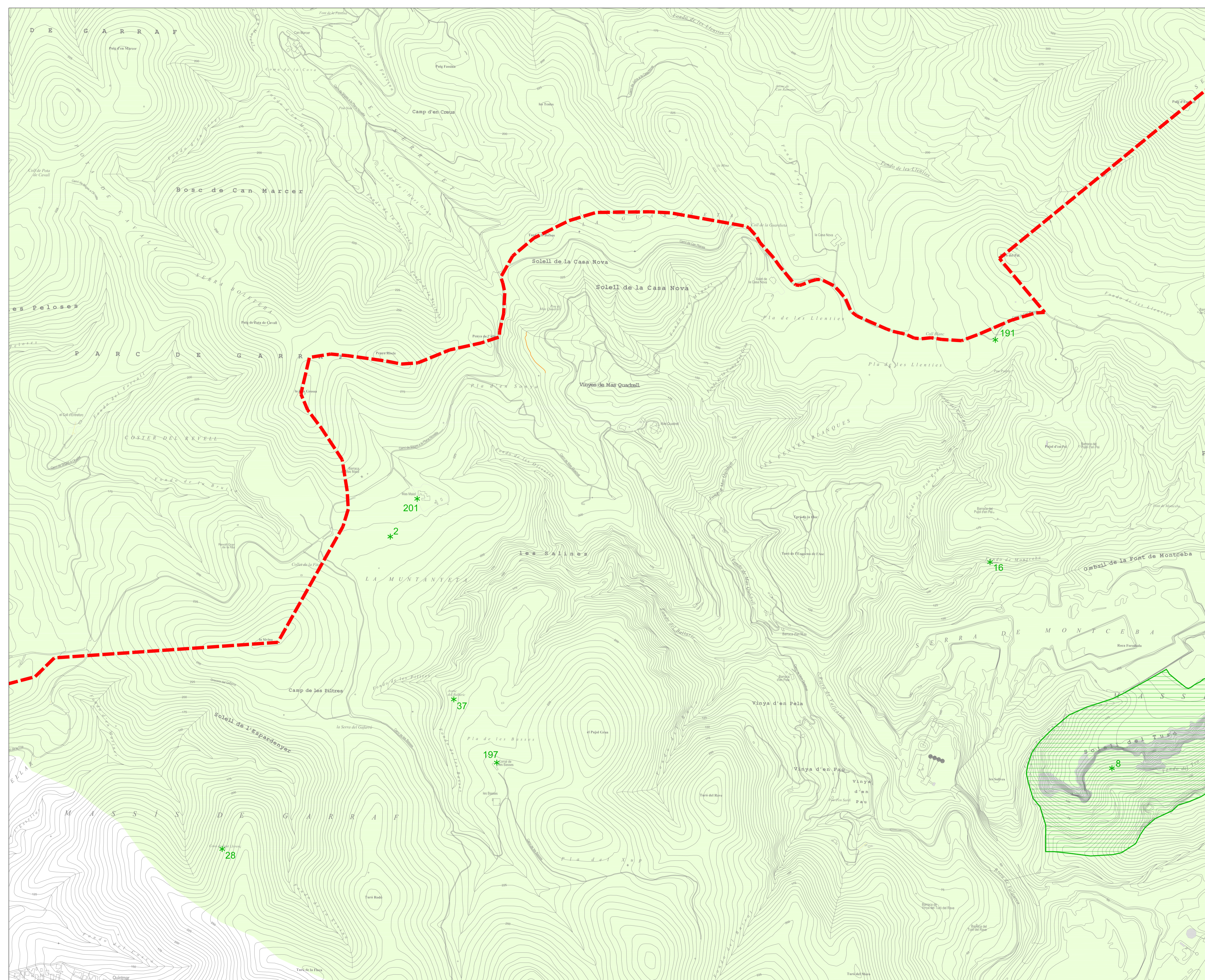

- CATEGORIA DE PROTECCIÓ I TIPUS DE BÉ**
- | | | | |
|------|------|-----|---------|
| BCIN | BCIL | BPJ | |
| | | | EA i CA |
| | | | BARP |
| | | | BN |
| | | | BAP |
| | | | BSE |

- LEGENDA**
- Delimitació dels Béns Naturals
 - P.E.I.N.
 - Entorns Fluvials

- BÉNS NATURALS**
- 2. SERRES DEL LITORAL CENTRAL
 - 8. FONDO DEL TRO
 - 16. FONT DE MONTESEVA
 - 28. COVA DE SANT LLORÈNÇ
 - 37. AVENC DE VALLARIC
 - 191. PI DEL PLA DE LES LLENTIES
 - 197. PI DE LES BASSES
 - 201. ALZNA DEL MAS MAIOL

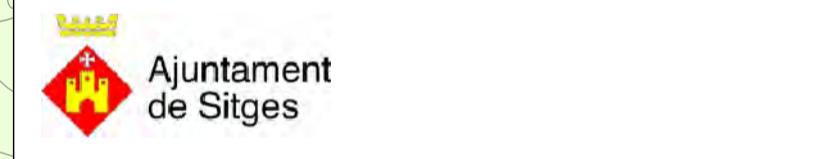

Títol del projecte
MODIFICACIÓ DEL PLA ESPECIAL DE PROTECCIÓ DEL PATRIMONI ARQUITECTÒNIC I CATÀLEG DE SITGES (MPEPPAC)

Localització
 Municipi i Comarca
SITGES, EL GARRAF

Títol del plànol
IDENTIFICACIÓ DELS BÉNS NATURALS

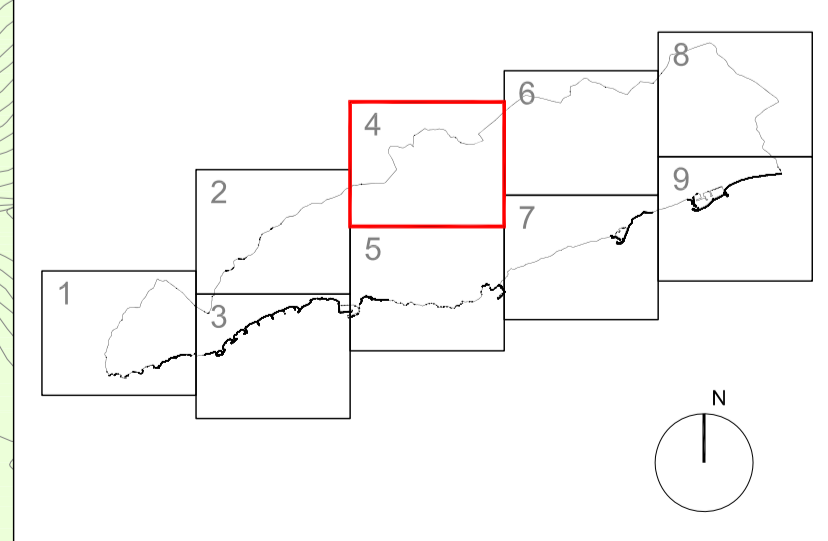

Data	2022	Escala	1/5000	Núm. plànol	BN 4
Autors	J.M ^e Pujol Torres, arquitecte Jaume Marsé Ferrer, biòleg Xavier Fierro Macià, arqueòleg				

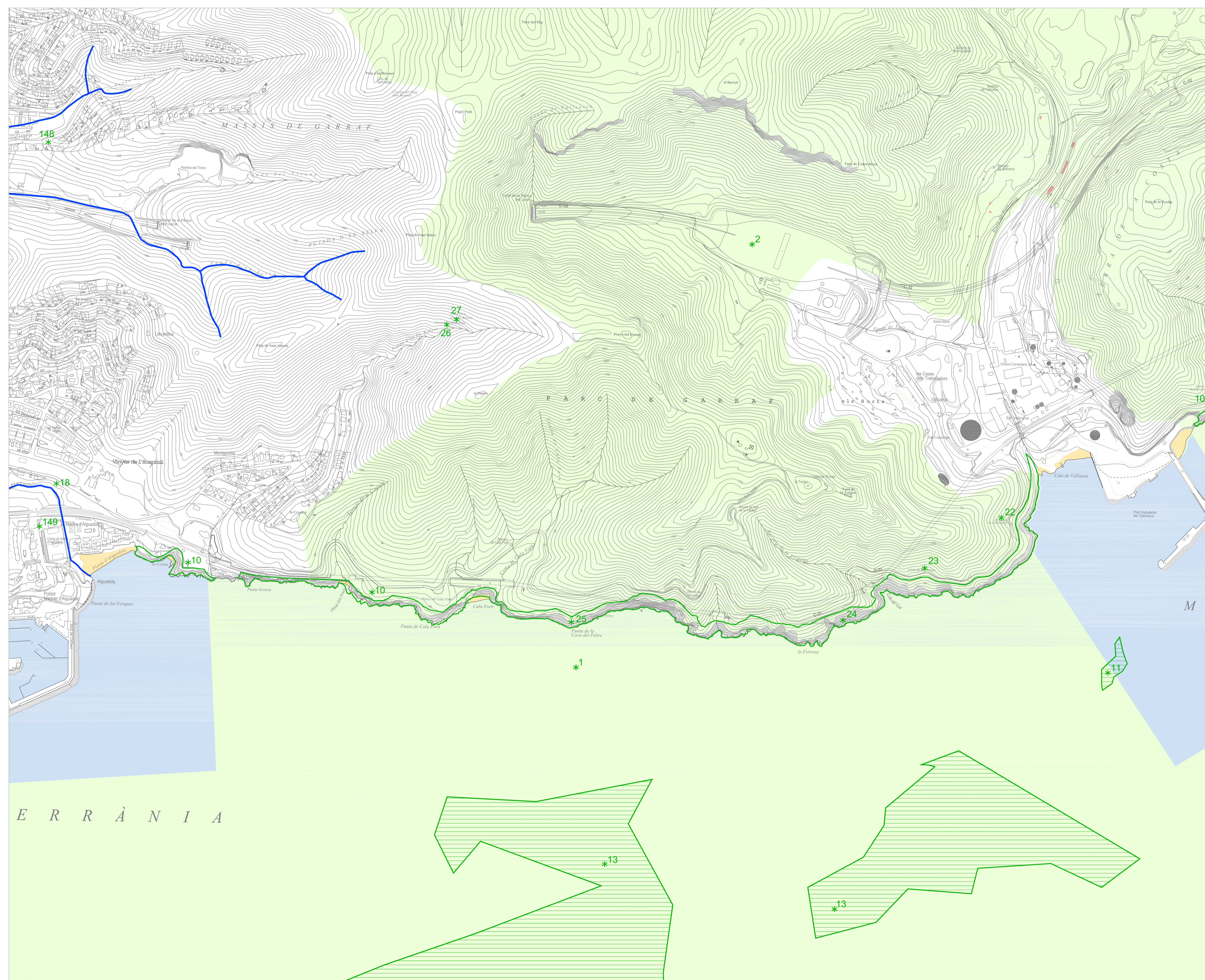

CATEGORIA DE PROTECCIÓ I TIPUS DE BÉ

BCIN	BCIL	BPU	
			EA i CA
			BARP
			BN
			BAP
			BSE

LEGENDA

	Delimitació dels Béns Naturals
	P.E.I.N.
	Entorns Fluvials

- BÉNS NATURALS**
1. COSTES DEL GARRAF
 2. SERRES DEL LITORAL CENTRAL
 10. PENYA-SEGATS DE LES COSTES DEL GARRAF
 11. GORÇONES DE LA ZONA DE VALLCARCA
 13. POSIDÓNES DE LES COSTES DE SITGES
 18. RIERA D'AIQUADOLÇ
 22. COVA DE LA CARRETERA
 23. COVA DE LA LLASTRA
 24. COVA DE CONGRE
 25. COVA DEL PEBRE
 26. COVA DELS HULA-HULA
 27. COVA SECA DE POU ROBERT
 103. AVENC DE LA CARRETERA
 148. PARQUISOMA DE QUINT MAR
 149. MARGALLÓ DE L'AIQUADOLÇ

Diputació Barcelona | Àrea de Territori i Sostenibilitat

Ajuntament de Sitges

Títol del projecte
MODIFICACIÓ DEL PLA ESPECIAL DE PROTECCIÓ DEL PATRIMONI ARQUITECTÒNIC I CATÀLEG DE SITGES (MPEPPAC)

Localització
 Municipi i Comarca
SITGES, EL GARRAF

Títol del plànol
IDENTIFICACIÓ DELS BÉNS NATURALS

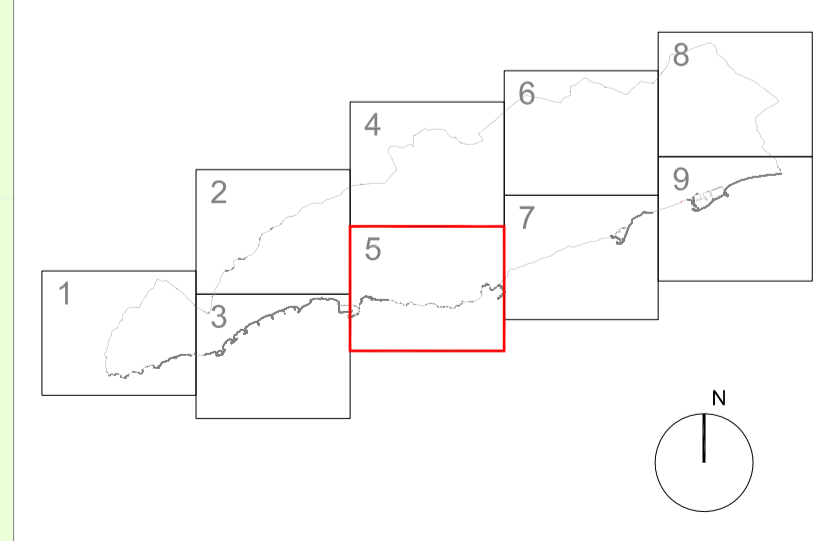

Data	2022	Escala	1/5000	Núm. plànol	BN 5
Autors	Vist i pleu				

J.Mª Pujol Torres, arquitecte
 Jaume Marsé Ferrer, biòleg
 Xavier Fierro Macià, arqueòleg

CATEGORIA DE PROTECCIÓ I TIPUS DE BÉ

BCIN BCIL BPU

- EA i CA
- BARP
- BN
- BAP
- BSE

LEGENDA

- Delimitació dels Béns Naturals
- P.E.I.N.
- Entorns Fluvials

BÉNS NATURALS

- 2. SERRES DEL LITORAL CENTRAL
- 7. FONDO DE LES COVES
- 8. FONDO DEL TRO
- 31. COVA DELS BOUS
- 34. COVARRONS I
- 35. COVARRONS II
- 36. COVES DEL DUC
- 38. AVENC DEL PUIG SABATAIRE
- 39. AVENC DE L'ESTRENA
- 40. AVENC DE L'ESBIT
- 41. AVENC DEL LLAMP
- 83. AVENC DELS ARAGALLS
- 84. AVENC SANTIS
- 85. AVENC AMPLÉ
- 100. AVENC DE LA FALCONERA
- 114. AVENC BUIDAT
- 138. LLEDONER DE CAN PLANES
- 179. FIGUERA DE CAN LLUÇA
- 181. MARGALLONS DEL GARRAF
- 192. ROURES DEL FONDO DEL TRO
- 193. SERVERA DE CAN LLUÇA

Diputació Barcelona | Àrea de Territori i Sostenibilitat

Ajuntament de Sitges

Títol del projecte

MODIFICACIÓ DEL PLA ESPECIAL DE PROTECCIÓ DEL PATRIMONI ARQUITECTÒNIC I CATÀLEG DE SITGES (MPEPPAC)

Localització

Municipi i Comarca
SITGES, EL GARRAF

Propietat

Títol del plànol

IDENTIFICACIÓ DELS BÉNS NATURALS

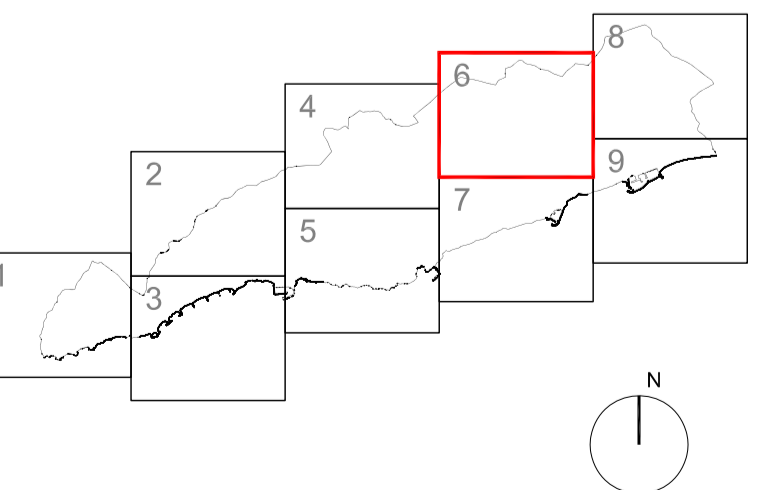

Data: 2022 | Escala: 1/5000 | Núm. plànol: **BN 6**

Autors: J.M. Pujol Torres, arquitecte | Jaume Marsé Ferrer, biòleg | Xavier Fierro Macià, arqueòleg

Vist i pleb:

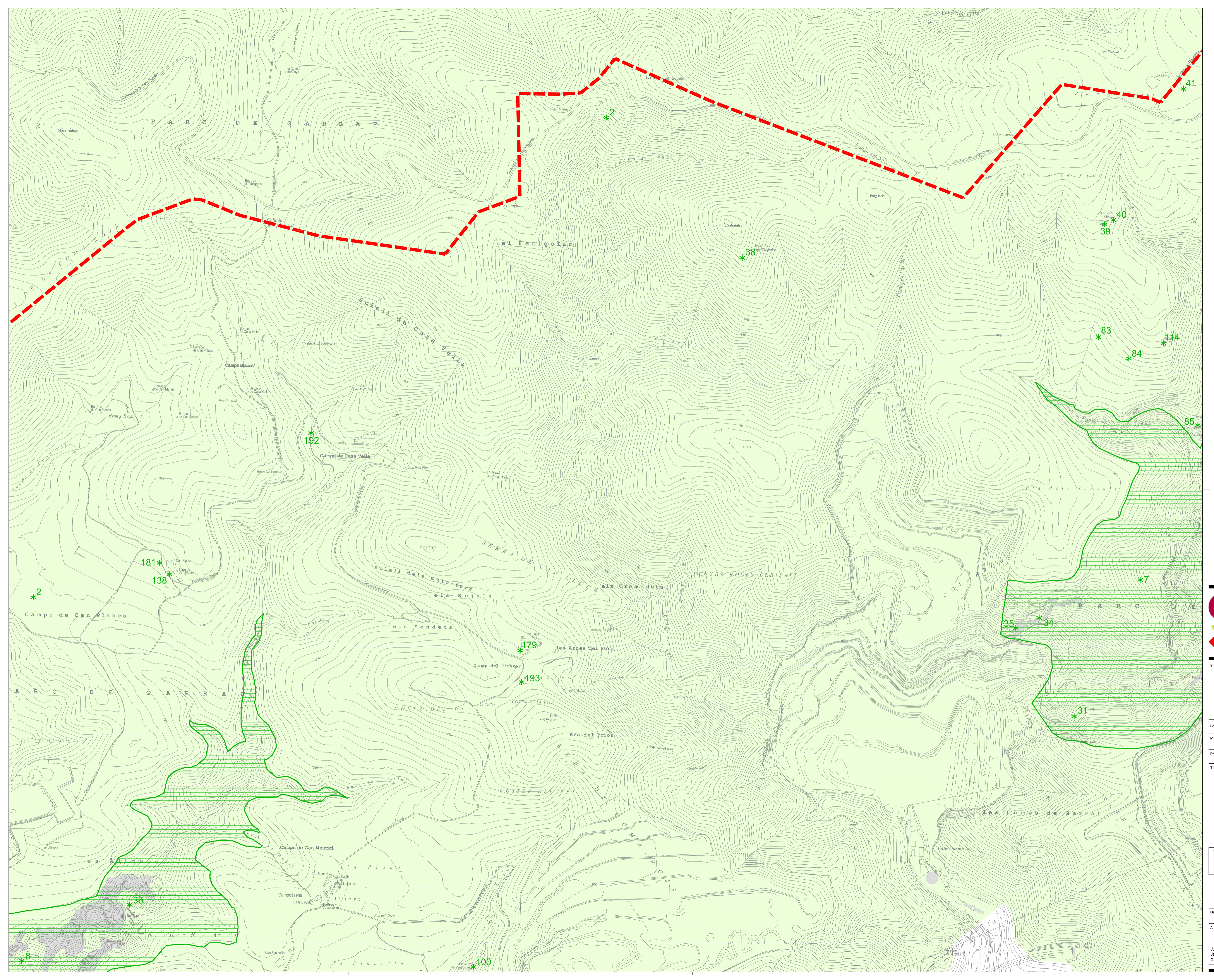

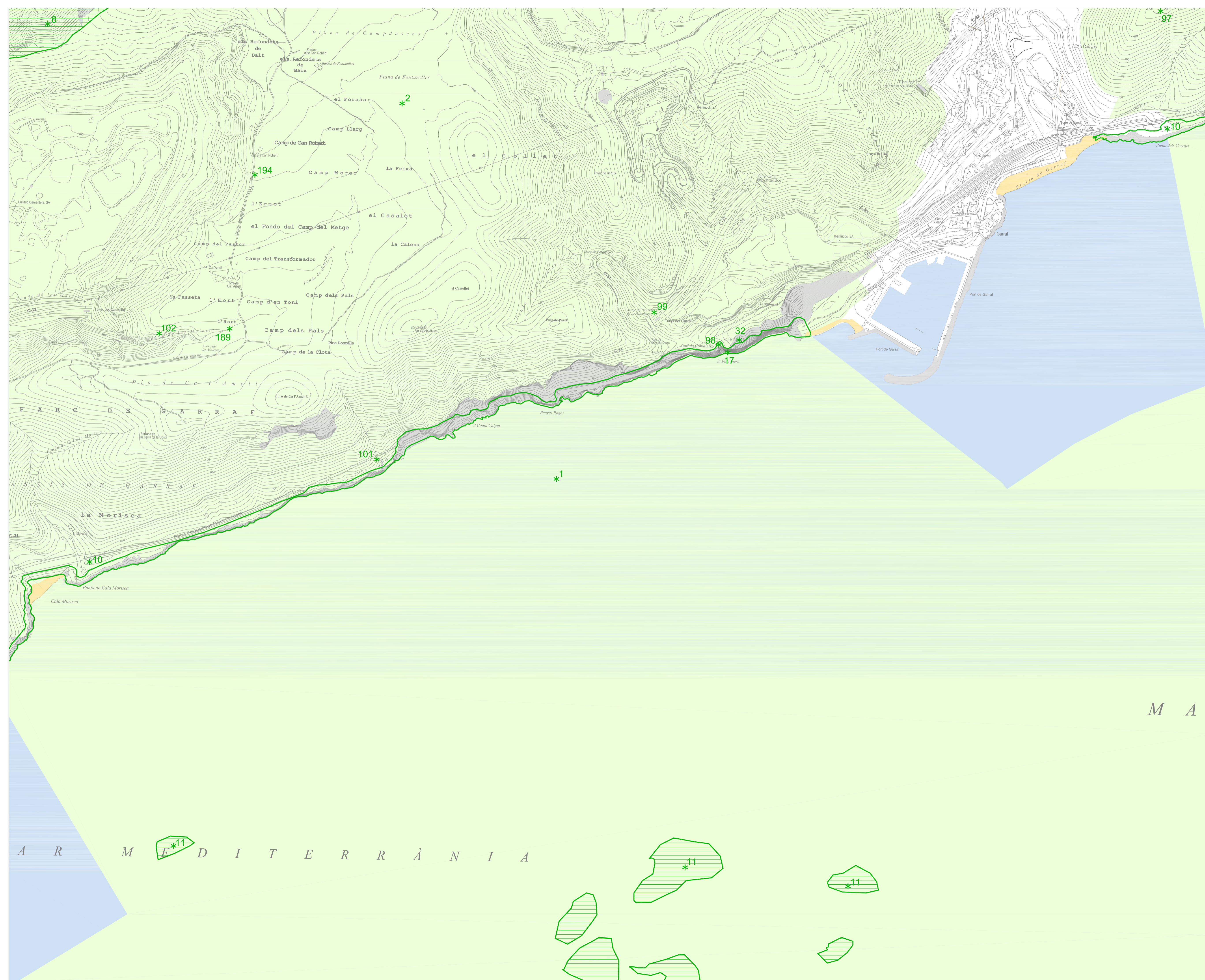

- CATEGORIA DE PROTECCIÓ I TIPUS DE BÉ**
- | | | | |
|------|------|----|---------|
| BCIN | BCIL | BP | EA i CA |
| ✖ | ✖ | ✖ | ✖ |
| ✖ | ✖ | ✖ | ✖ |
| ✖ | ✖ | ✖ | ✖ |
| ✖ | ✖ | ✖ | ✖ |
| ✖ | ✖ | ✖ | ✖ |
| ✖ | ✖ | ✖ | ✖ |
| ✖ | ✖ | ✖ | ✖ |

- LEGENDA**
- Delimitació dels Béns Naturals
 - P.E.I.N.
 - Entorns Fluvials

- BÉNS NATURALS**
- COSTES DEL GARRAF
 - SERRES DEL LITORAL CENTRAL
 - FONDO DEL TRO
 - PENYA-SEGATS DE LES COSTES DEL GARRAF
 - GORGONES DE LA ZONA DE VALLCARCA
 - EL RIJET I COVA DE LA FALCONERA
 - COVA DE LA FALCONERA
 - AVENC DE LA FLAUTA
 - AVENC DEL PENYA-SEGAT DE LA FALCONERA
 - AVENC DE LA RIERA DE LA FALCONERA
 - AVENC DE LA VILA
 - AVENC DE LES MALESES
 - PI DE CA L'AMELL
 - ULLASTRE DE CAN ROBERT



Títol del projecte
MODIFICACIÓ DEL PLA ESPECIAL DE PROTECCIÓ DEL PATRIMONI ARQUITECTÒNIC I CATÀLEG DE SITGES (MPEPPAC)

Localització
 Municipi i Comarca
SITGES, EL GARRAF

Títol del plànol
IDENTIFICACIÓ DELS BÉNS NATURALS

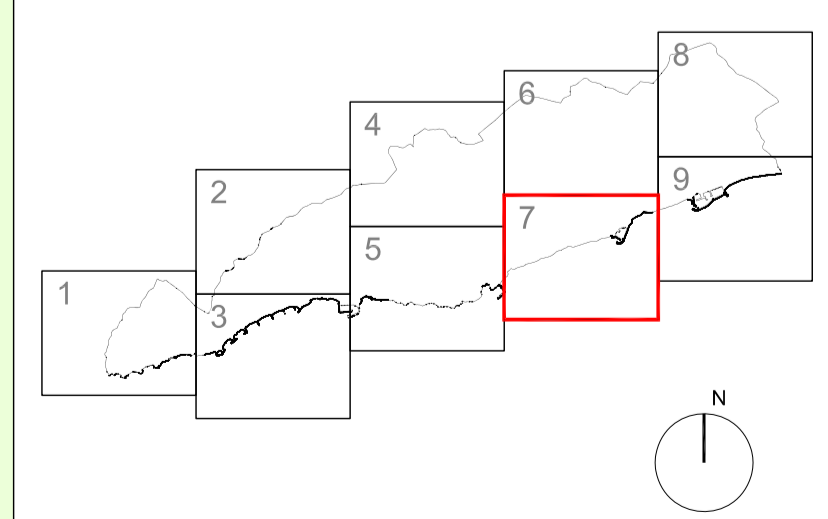

Data	2022	Escala	1/5000	Núm. plànol	BN 7
Autors	J.M ^e Pujol Torres, arquitecte Jaume Marsé Ferrer, biòleg Xavier Fierro Macià, arqueòleg				

A R M F D I T E R R À N I A

M A

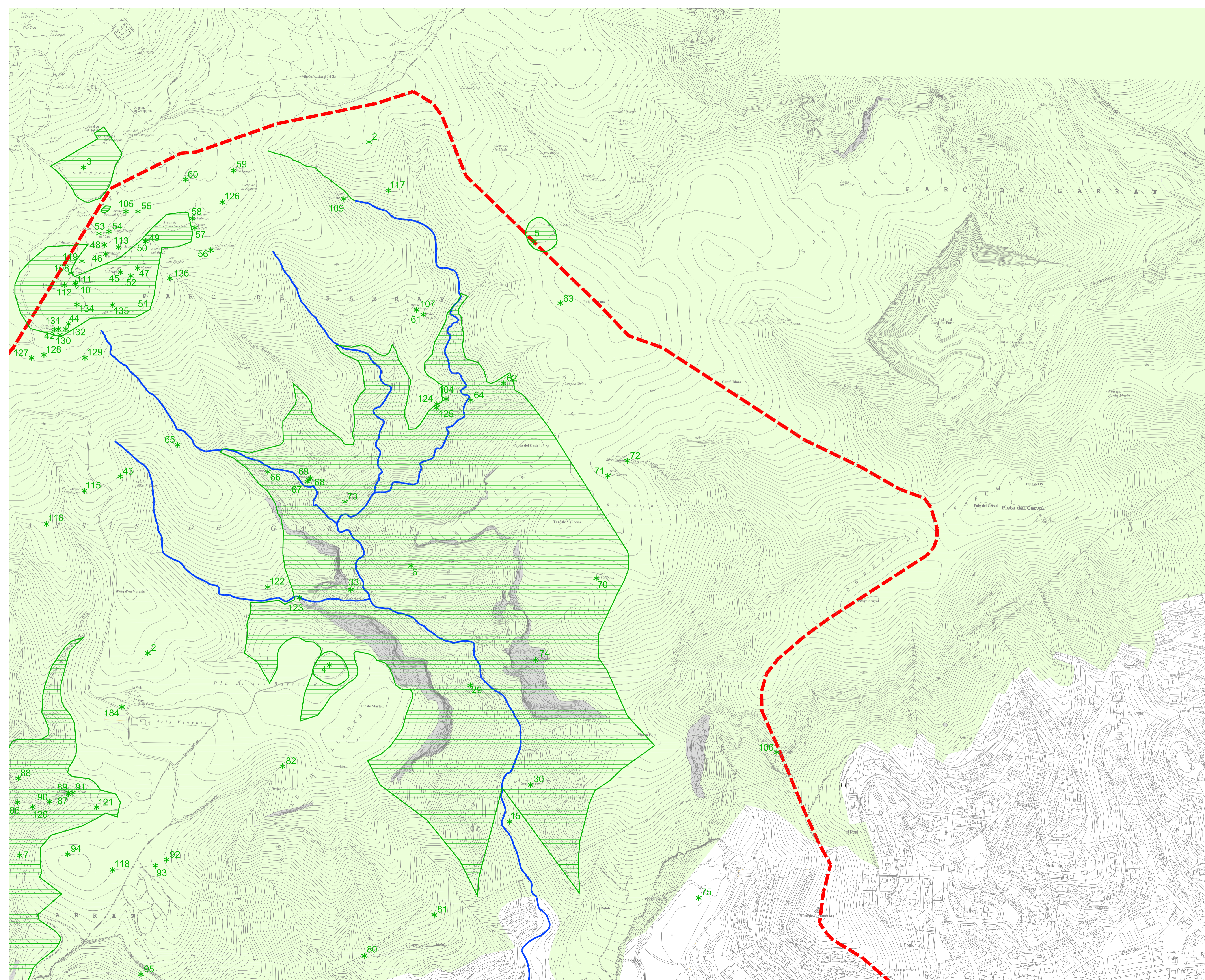

- CATEGORIA DE PROTECCIÓ I TIPUS DE BÉ**
- | | | | |
|------|------|-----|---------|
| BCIN | BCIL | BPU | |
| | | | EA i CA |
| | | | BARP |
| | | | BN |
| | | | BAP |
| | | | BSE |

- LLEGGENDA**
- Delimitació dels Béns Naturals
 - P.E.I.N.
 - Entorns Fluvials

- BÉNS NATURALS**
- | | |
|-----------------------------------|-------------------------------|
| 2. SERRES DEL LITORAL CENTRAL | 90. AVENC DE LA PELA |
| 3. DOLINES DE CAMPGRÀS | 91. AVENC DE LA PLETA |
| 4. DOLINA DEL PUIG MARTELL | 92. AVENC DE L'ESPÍGOL |
| 5. DOLINA DEL BASSET DE L'ARBRE I | 93. AVENC DE LA PENYA GINESTA |
| 6. FONDO DE VALLBONA | 94. AVENC DEL PI GROS |
| 7. FONDO DE LES COVES | 104. AVENC DE LA RUIDA |
| 15. RIERA DE VALLBONA | 105. AVENC DELS TRONS |
| 29. COVA DEL CAUS | 106. AVENC DEL MIRADOR |
| 30. COVA DEL FONDO | 107. AVENC DELS MORTS |
| 33. COVES DE L'ESCORPI | 108. AVENC DEL CAMPGRÀS |
| 42. AVENC DE LES BRANQUES | 109. AVENC DELS ARITJOLS |
| 43. AVENC EMILI SABATÉ | 110. AVENC DE QUEROL |
| 44. AVENC DEL PITO | 111. AVENC DE LA PAPALLONA |
| 45. AVENC DE LA FRAGATA | 112. AVENC B-3 |
| 46. AVENC D'EN VÍCTOR FERRER | 113. AVENC DEL MOGRALL |
| 47. AVENC DEL CANUT | 115. AVENC DE LES BANDERES 2 |
| 48. AVENC DE LA PALLA | 116. AVENC DE GUIXA |
| 49. AVENC PETIT DEL BASTO | 117. AVENC DE LA BONA VISTA- |
| 50. AVENC GRAN DEL BASTO | 118. AVENC DE LA PALMA |
| 51. AVENC DELS NEGRES | 119. AVENC D'EN GOMIS |
| 52. AVENC HANNA SVACBROC | 120. AVENC ALEX SERRANO |
| 53. AVENC DEL CUC | 121. AVENC VINYALS |
| 54. AVENC DE LA PEDRA GROGA | 122. AVENC DELS VETERANS |
| 55. AVENC BENJAMÍ-DIGON | 123. AVENC DEL MARTELLET |
| 56. AVENC DE L'HOMOS BOCIUS | 124. AVENC DELS TRES TOMBS |
| 57. AVENC DEL TELL | 125. FORAT DEL DECK |
| 58. AVENC DE LA PALMERA | 126. AVENC DE LA CREU |
| 59. AVENC D'EN BLUGS | 127. AVENC PQ-0 |
| 60. AVENC GUSTEMS | 128. AVENC PQ-1 |
| 61. AVENC DE L'ARBOÇ | 129. AVENC PQ-3 |
| 62. AVENC DEL PALMITO | 130. AVENC PQ-4 |
| 63. AVENC DELS CAPS | 131. AVENC PQ-5 |
| 64. AVENC D'EN MARIO | 132. AVENC PQ-6 |
| 65. AVENC DE L'AMISTAT | 134. AVENC EGIUME |
| 66. AVENC RAMON VALLS | 135. AVENC DEL PEDRÓ |
| 67. AVENC VELL | 136. AVENC DELS SENGLARS |
| 68. AVENC DELS BESSONS | 184. FIGUERA DE LA PLETA |
| 69. AVENC DEL MIG | |
| 70. AVENC DE VALLBONA | |
| 71. AVENC DELS GARRICS | |
| 72. AVENC DEL SERRALET RODÓ | |
| 73. AVENC LUNG | |
| 74. AVENC DEL FONOLL | |
| 75. AVENC D'AIGUA PUDA | |
| 80. AVENC DE CAN BLANCA | |
| 81. AVENC DE LA CABRA | |
| 82. AVENC DELS COPS | |
| 86. AVENC SACATAPUS | |
| 87. AVENC DE LES SERPS | |
| 88. AVENC DE LA TARTERA | |
| 89. AVENC MORGAN I COMAS | |

Diputació Barcelona | Àrea de Territori i Sostenibilitat

Ajuntament de Sitges

Títol del projecte
MODIFICACIÓ DEL PLA ESPECIAL DE PROTECCIÓ DEL PATRIMONI ARQUITECTÒNIC I CATÀLEG DE SITGES (MPEPAC)

Localització
 Municipi i Comarca
SITGES, EL GARRAF

Títol del plànol
IDENTIFICACIÓ DELS BÉNS NATURALS

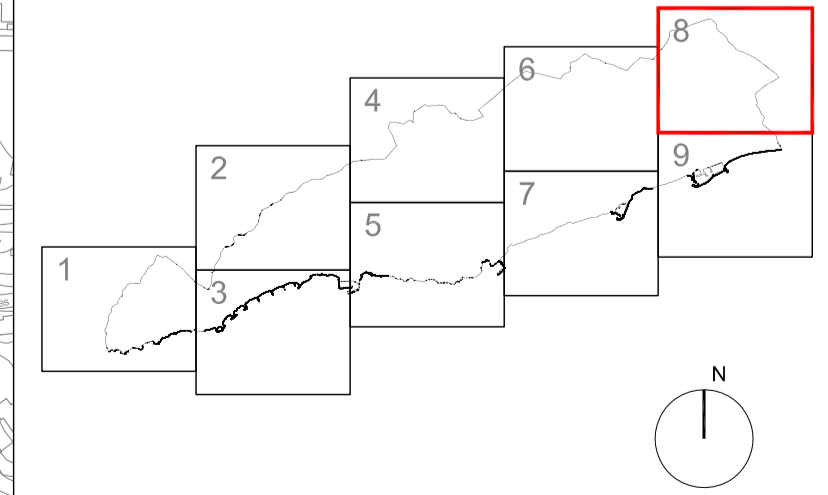

Data	2022	Escala	1/5000	Núm. plànol	BN 8
Autors	J.Mª Pujol Torres, arquitecte Jaume Marsé Ferrer, biòleg Xavier Fierro Macià, arqueòleg				

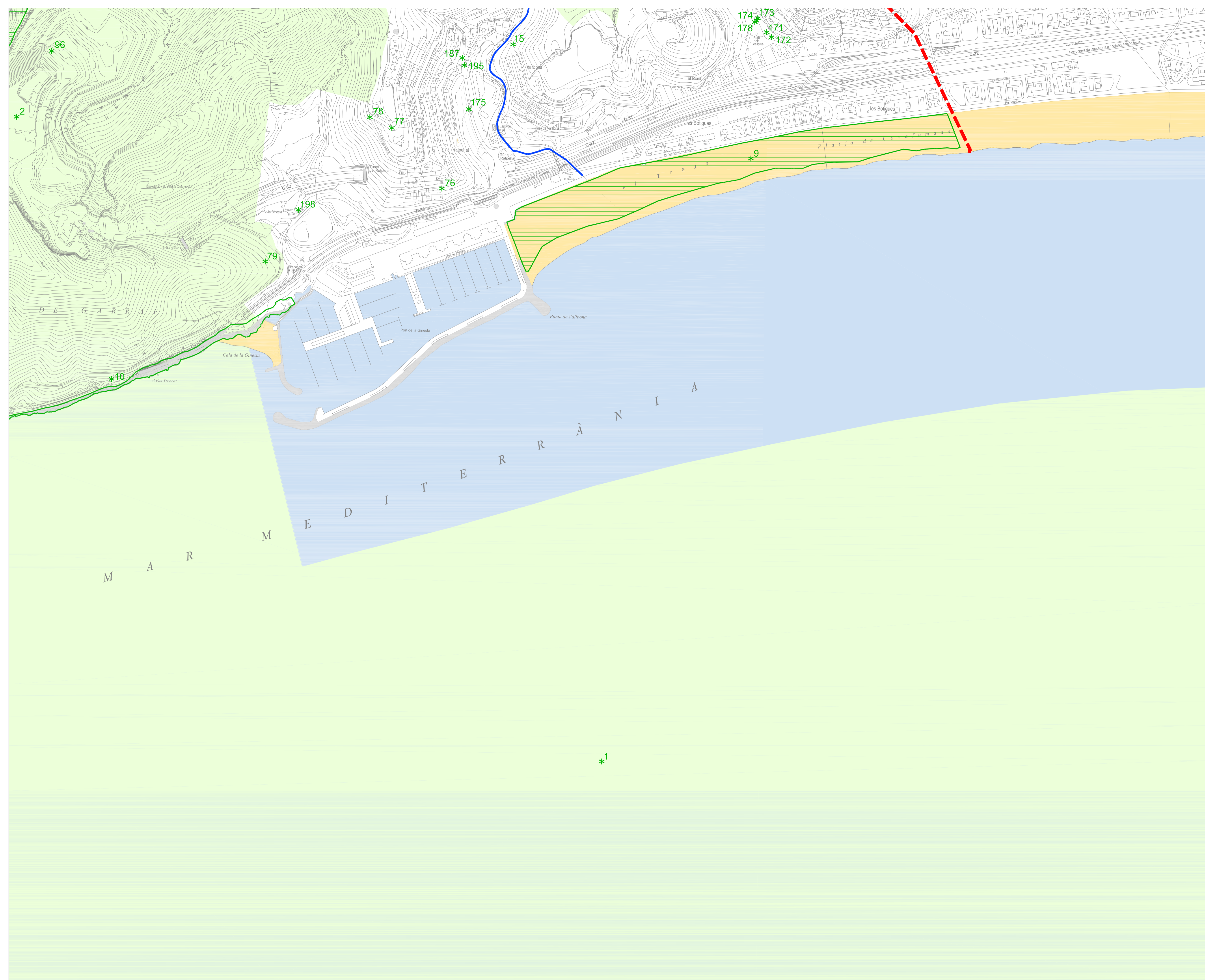

CATEGORIA DE PROTECCIÓ I TIPUS DE BÉ

BCIN	BCIL	BPJ	
			EA i CA
			BARP
			BN
			BAP
			BSE

LLEENDA

	Delimitació dels Béns Naturals
	P.E.I.N.
	Entorns Fluvials

BÉNS NATURALS

1. COSTES DEL GARRAF
2. SÈRRES DEL LITORAL CENTRAL
9. LES DUNES DE LA PLATJA DE LES BOTIGUES
10. PENYA-SEGATS DE LES COSTES DEL GARRAF
15. RIERA DE VALLBONA
76. AVENC DEL GUARDA
77. AVENC DE LA GUINEU
78. AVENC DE LA FIGA
79. AVENC DEL TRO
96. AVENC DE LES TERANYINES
171. EUCALIPTUS DEL GARRAF
172. PI BLANC DEL GARRAF I
173. PI BLANC DEL GARRAF II
174. BELLAOMBRA DEL GARRAF II
175. PI PINYER DE RAT PENAT
178. BELLAOMBRA DE SANT SEBASTIÀ
187. PI BLANC DE RAT PENAT
195. XIPRERS DEL RAT PENAT
198. MATA DE CALA GINESTA



Títol del projecte

MODIFICACIÓ DEL PLA ESPECIAL DE PROTECCIÓ DEL PATRIMONI ARQUITECTÒNIC I CATÀLEG DE SITGES (MPEPPAC)

Localització

Municipi i Comarca
SITGES, EL GARRAF

Propietat

Títol del plànol

IDENTIFICACIÓ DELS BÉNS NATURALS

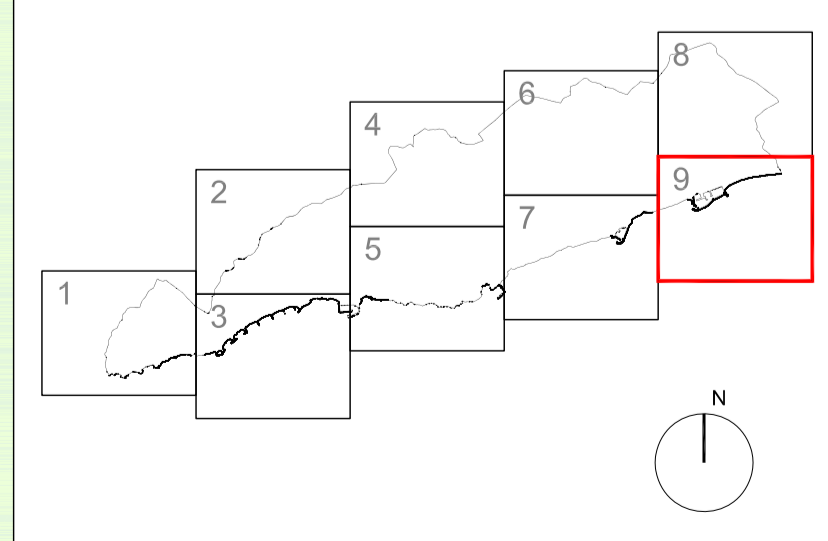

Data	Escala	Núm. plànol
2022	1/5000	BN 9

Autors
J.Mª Pujol Torres, arquitecte
Jaume Marsé Ferrer, biòleg
Xavier Fierro Macià, arqueòleg