



MODIFICACIÓ DEL PLA ESPECIAL DE PROTECCIÓ DEL PATRIMONI ARQUITECTÒNIC I CATÀLEG DE SITGES MPEPPAC (aprovació provisional)

Volum X. 2. Plànols de Béns arquitectònics EA

Equip Redactor:

JOSEP MARIA PUJOL TORRES, arquitecte
JAUME MARSÉ FERRER, biòleg
ADRIA CABEZAS SANCHEZ, historiador
JAVIER FIERRO MACÍA, arqueòleg de l'SPAL

Col·laboració (Ajuntament de Sitges):

RAMON FUSTÉ SITGES, arquitecte
OSCAR LÓPEZ MARTIN, arquitecte
EMILI PINAZO LÓPEZ, advocat
JUAN FRANCISCO MIRAS ESTEBAN, arquitecte
ISABEL ARTIGAS COLL, historiadora de l'Art

Gestió: SPAL, 2017- REVISIO AJUNTAMENT DE SITGES 2022. TEXT REFÓS 2023.EA 21_EA39



S E R V E I D E P A T R I M O N I A R Q U I T O N I C L O C A L



CATEGORIA DE PROTECCIÓ I TIPUS DE BÉ

- | | | | |
|------|------|-----|---------|
| BCIN | BCIL | BPU | |
| | | | EA i CA |
| | | | BARP |
| | | | BN |
| | | | BAP |
| | | | BSE |

TIPUS FUNCIONALS

- | | | |
|--|------|------------------------------------|
| | ARRu | Arquitectura residencial rural |
| | ARU | Arquitectura rural |
| | ARUr | Arquitectura residencial urbana |
| | AP/E | Arquitectura pública i equipaments |
| | AR | Arquitectura religiosa |
| | AI | Arquitectura industrial |
| | OE | Obres d'enginyeria |
| | P | Parcs i espais públics |
| | S | Elements singulars |
| | AF | Arquitectura funerària |
| | IP | Interès paisatgístic |
| | JA | Jaciment arqueològic |

LLEGENDA

- | | |
|--|---|
| | Edificis catalogats que mantenen el volum |
| | Límit Arquitectònic |
| | Entorn de Protecció |
| | Límit de Servitud de Protecció aprovat |
| | Límit DPMT aprovat |
| | Límit Ribera de Mar |



Títol del projecte
MODIFICACIÓ DEL PLA ESPECIAL DE PROTECCIÓ DEL PATRIMONI ARQUITECTÒNIC I CATÀLEG DE SITGES (MPEPPAC)

Localització
 Municipi i Comarca
 SITGES, EL GARRAF
 Propietat

Títol del plànol
IDENTIFICACIÓ DELS BÉNS ELEMENTS ARQUITECTÒNICS

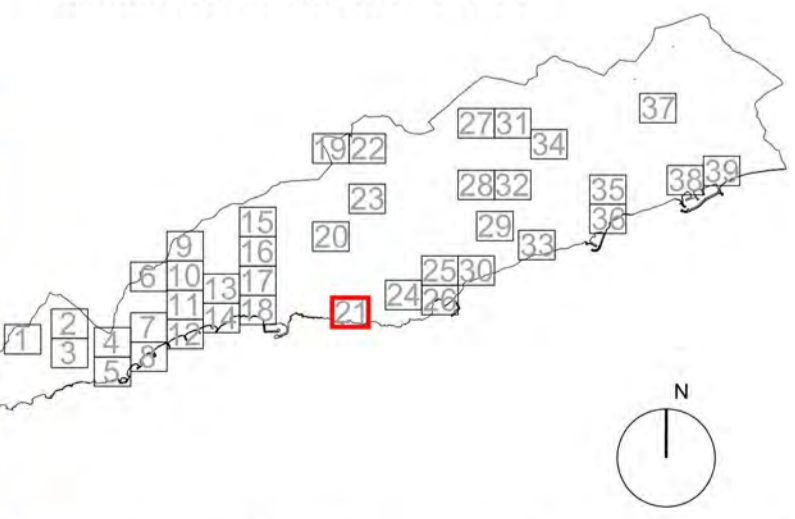

Data	2022	Escala	1/1000	Núm. plànol	EA 21
------	------	--------	--------	-------------	-------

Autors
 J.Mª Pujol Torres, arquitecte
 Jaume Marsé Ferrer, biòleg
 Xavier Fierro Macià, arqueòleg

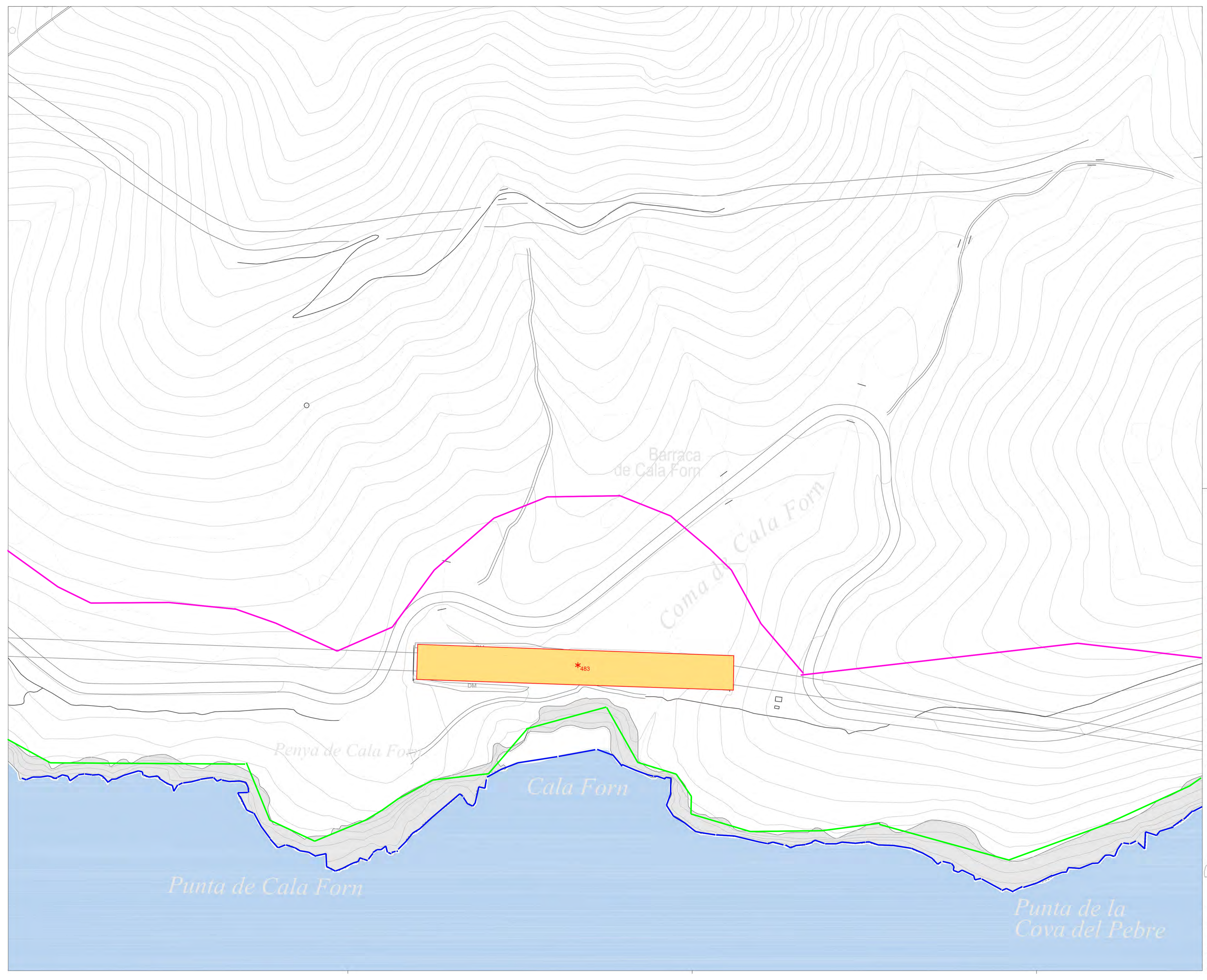

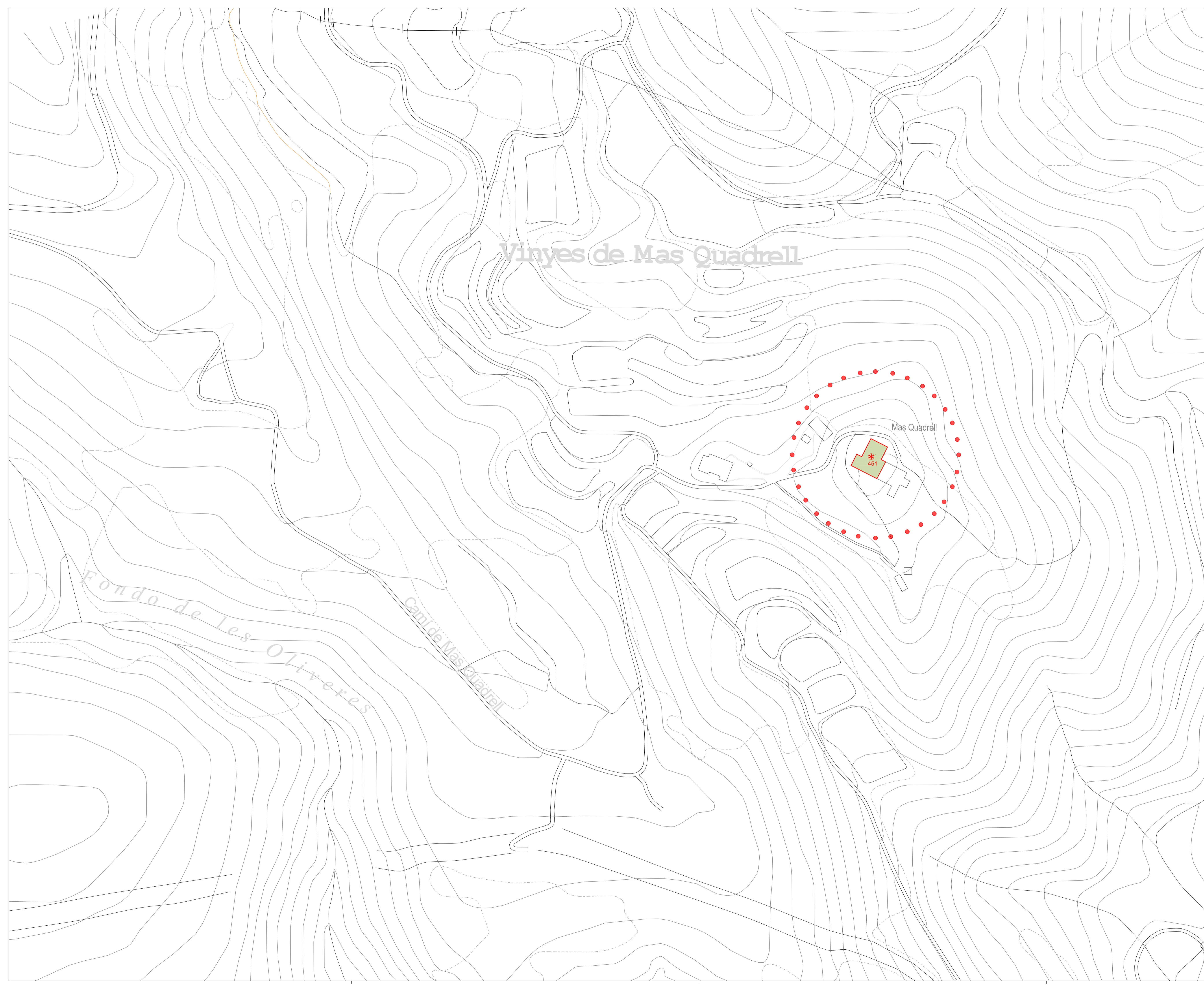

CATEGORIA DE PROTECCIÓ I TIPUS DE BÉ

BCIN	BCIL	BPU	
			EA i CA
			BARP
			BN
			BAP
			BSE

TIPUS FUNCIONALS

	ARRu	Arquitectura residencial rural
	ARU	Arquitectura rural
	ARUr	Arquitectura residencial urbana
	AP/E	Arquitectura pública i equipaments
	AR	Arquitectura religiosa
	AI	Arquitectura industrial
	OE	Obres d'enginyeria
	P	Parcs i espais públics
	S	Elements singulars
	AF	Arquitectura funerària
	IP	Interès paisatgístic
	JA	Jaciment arqueològic

LLEGENDA

	Edificis catalogats que mantenen el volum
	Límit Arquitectònic
	Entorn de Protecció

Diputació Barcelona | Àrea de Territori i Sostenibilitat

Ajuntament de Sitges

Títol del projecte
 MODIFICACIÓ DEL PLA ESPECIAL DE PROTECCIÓ DEL PATRIMONI ARQUITECTÒNIC I CATÀLEG DE SITGES (MPEPPAC)

Localització
 Municipi i Comarca
 SITGES, EL GARRAF



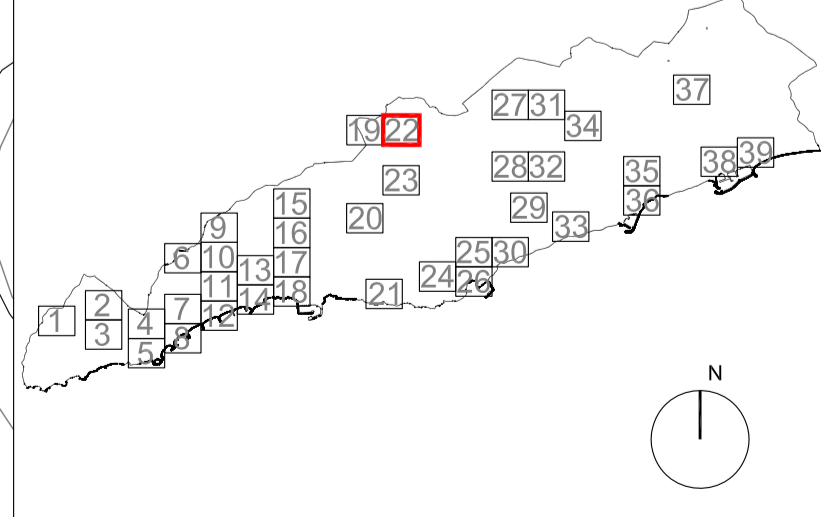









Títol del plànol
 IDENTIFICACIÓ DELS BÉNS ELEMENTS ARQUITECTÒNICS



Data	2022	Escala	1/1000	Núm. plànol	EA 22
Autors	J.Mª Pujol Torres, arquitecte Jaume Marsé Ferrer, biòleg Xavier Fierro Macià, arqueòleg				

CATEGORIA DE PROTECCIÓ I TIPUS DE BÉ

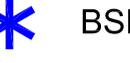

BCIN BCIL BPU

-    EA i CA
-    BARP
-   BN
-    BAP
-    BSE

TIPUS FUNCIONALS

-  ARRu Arquitectura residencial rural
-  ARU Arquitectura rural
-  ARUr Arquitectura residencial urbana
-  AP/E Arquitectura pública i equipaments
-  AR Arquitectura religiosa
-  AI Arquitectura industrial
-  OE Obres d'enginyeria
-  P Parcs i espais públics
-  S Elements singulars
-  AF Arquitectura funerària
-  IP Interès paisatgístic
-  JA Jaciment arqueològic

LLEGENDA

-  Edificis catalogats que mantenen el volum
-  Límit Arquitectònic
-  Entorn de Protecció

 **Diputació Barcelona** | Àrea de Territori i Sostenibilitat

 **Ajuntament de Sitges**

Títol del projecte
MODIFICACIÓ DEL PLA ESPECIAL DE PROTECCIÓ DEL PATRIMONI ARQUITECTÒNIC I CATÀLEG DE SITGES (MPEPPAC)

Localització
 Municipi i Comarca
 SITGES, EL GARRAF
 Propietat

Títol del plànol
IDENTIFICACIÓ DELS BÉNS ELEMENTS ARQUITECTÒNICS

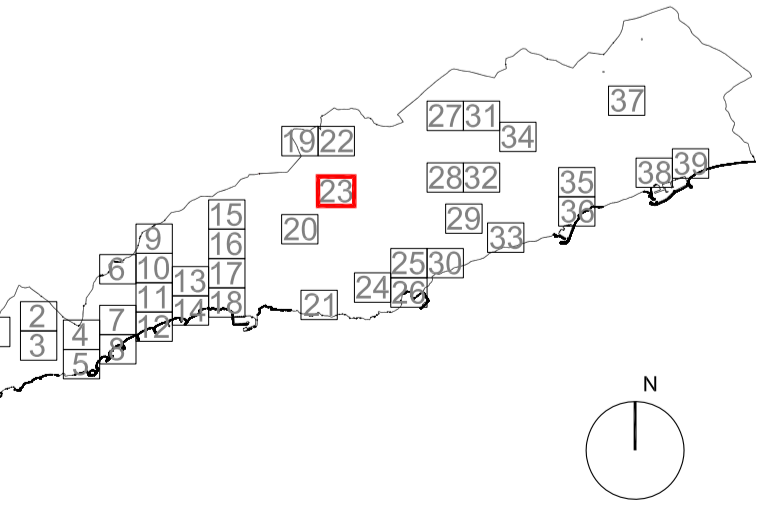

Data: 2022 | Escala: 1/1000 | Núm. plànol: **EA 23**

Autors: J.Mª Pujol Torres, arquitecte
 Jaume Marsé Ferrer, biòleg
 Xavier Fierro Macià, arqueòleg

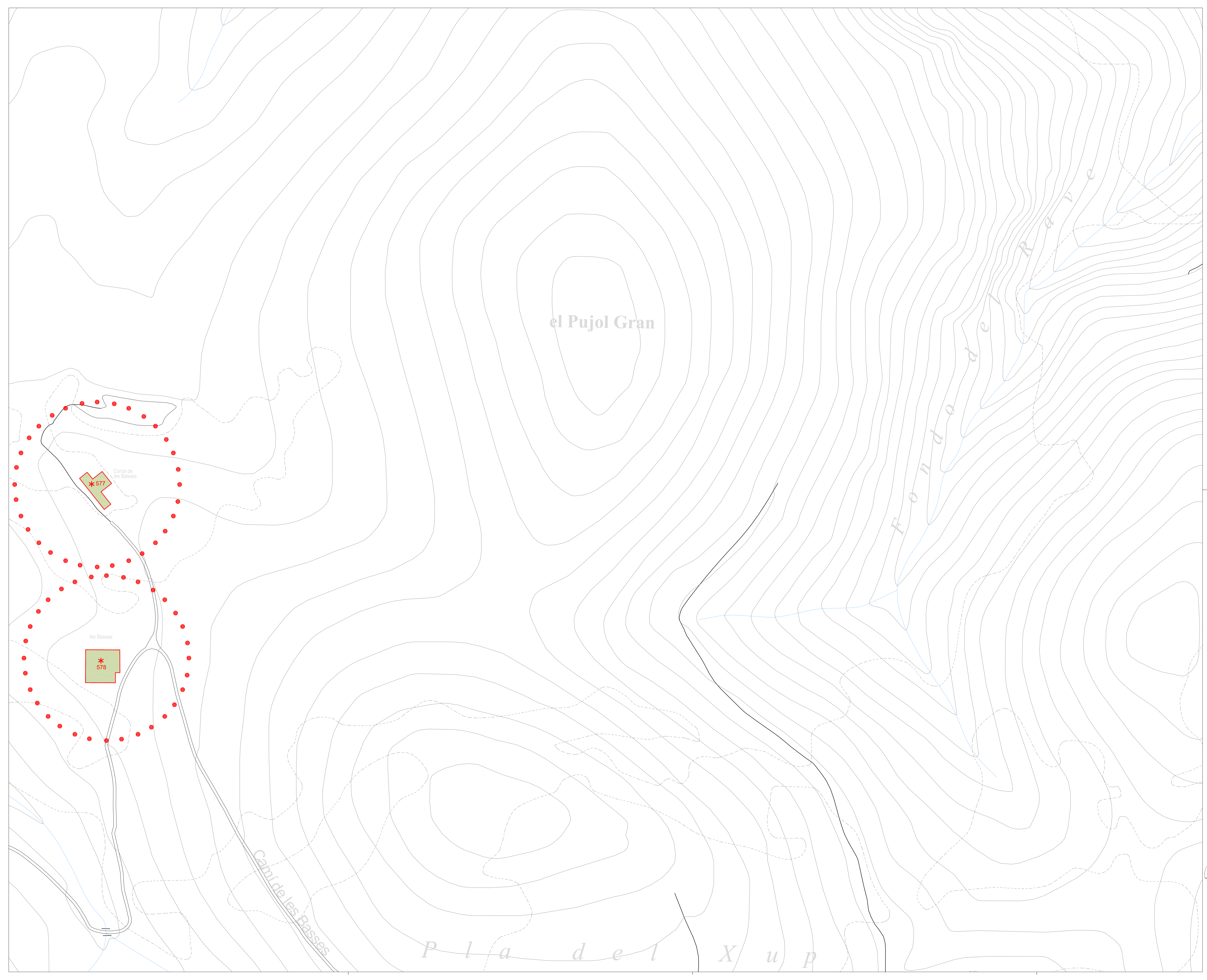

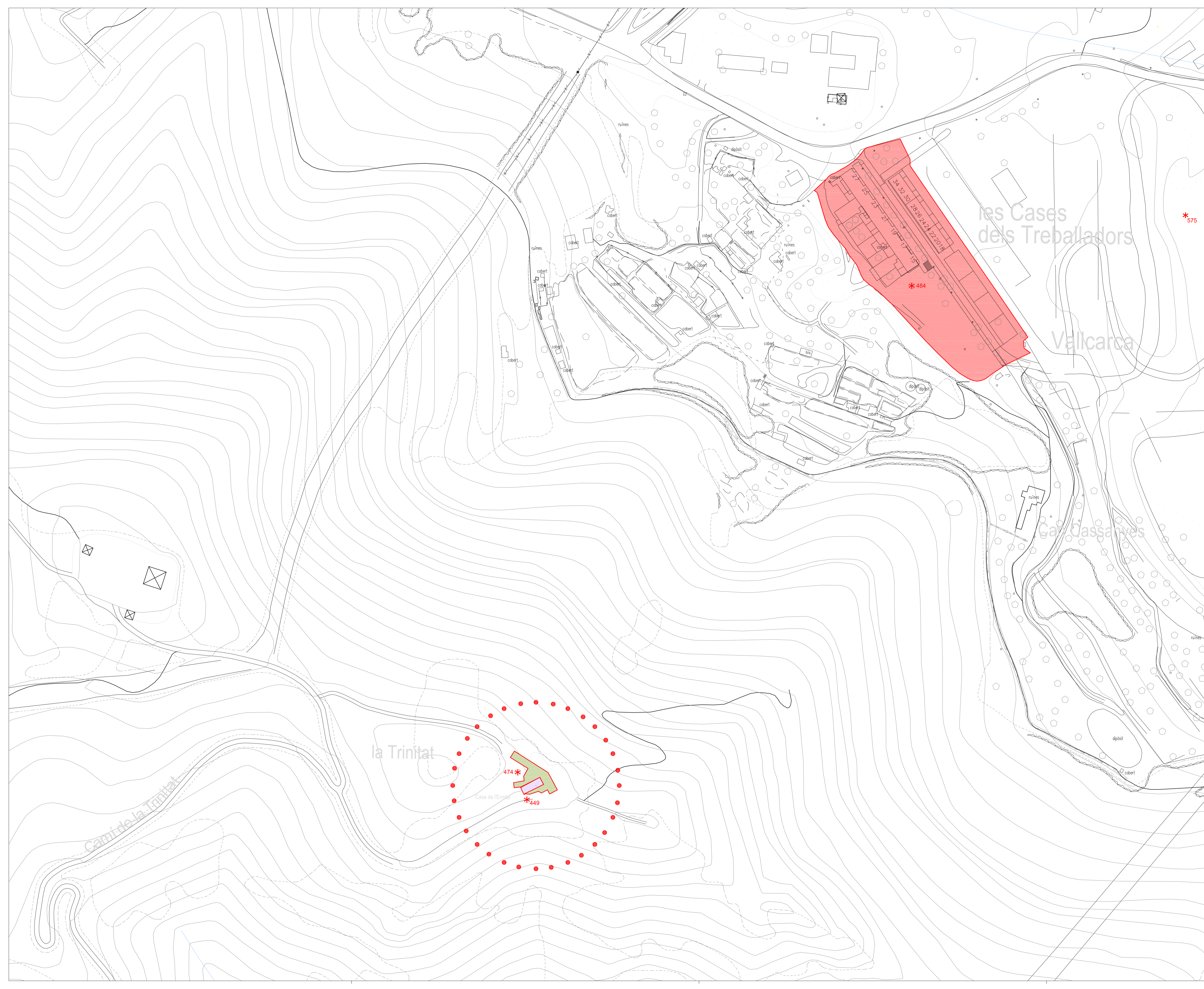

CATEGORIA DE PROTECCIÓ I TIPUS DE BÉ

BCIN	BCIL	BPU	
			EA i CA
			BARP
			BN
			BAP
			BSE

TIPUS FUNCIONALS

	ARRu	Arquitectura residencial rural
	ARU	Arquitectura rural
	ARUr	Arquitectura residencial urbana
	AP/E	Arquitectura pública i equipaments
	AR	Arquitectura religiosa
	AI	Arquitectura industrial
	OE	Obres d'enginyeria
	P	Parcs i espais públics
	S	Elements singulars
	AF	Arquitectura funerària
	IP	Interès paisatgístic
	JA	Jaciment arqueològic

LLEGENDA

	Edificis catalogats que mantenen el volum
	Límit Arquitectònic
	Entorn de Protecció

Diputació Barcelona | Àrea de Territori i Sostenibilitat

Ajuntament de Sitges

Títol del projecte
MODIFICACIÓ DEL PLA ESPECIAL DE PROTECCIÓ DEL PATRIMONI ARQUITECTÒNIC I CATÀLEG DE SITGES (MPEPAC)

Localització
 Municipi i Comarca
 SITGES, EL GARRAF
 Propietat

Títol del plànol
IDENTIFICACIÓ DELS BÉNS ELEMENTS ARQUITECTÒNICS

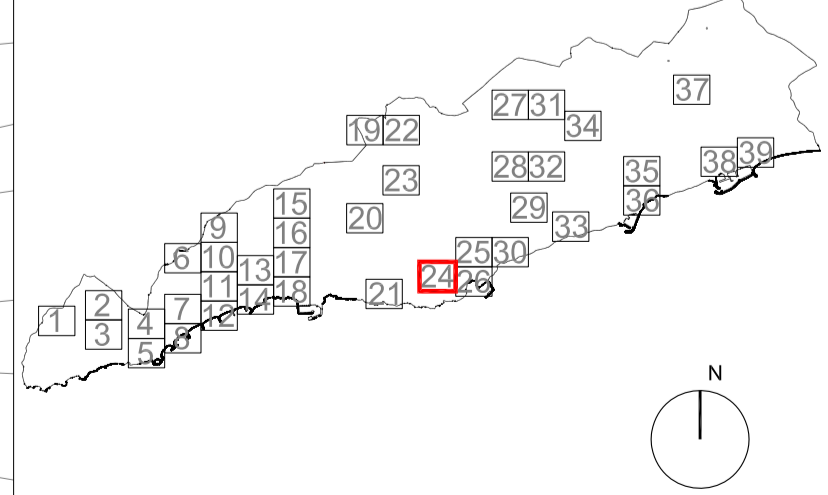

Data	2022	Escala	1/1000	Núm. plànol	EA 24
Autors	Vegeu l'plànol				

J.Mª Pujol Torres, arquitecte
 Jaume Marsà Ferrer, biòleg
 Xavier Fierro Macià, arqueòleg



- CATEGORIA DE PROTECCIÓ I TIPUS DE BÉ**
- | | | | |
|------|------|-----|---------|
| BCIN | BCIL | BPU | |
| | | | EA i CA |
| | | | BARP |
| | | | BN |
| | | | BAP |
| | | | BSE |
- TIPUS FUNCIONALS**
- | | | |
|--|------|------------------------------------|
| | ARRu | Arquitectura residencial rural |
| | ARU | Arquitectura rural |
| | ARUr | Arquitectura residencial urbana |
| | AP/E | Arquitectura pública i equipaments |
| | AR | Arquitectura religiosa |
| | AI | Arquitectura industrial |
| | OE | Obres d'enginyeria |
| | P | Parcs i espais públics |
| | S | Elements singulars |
| | AF | Arquitectura funerària |
| | IP | Interès paisatgístic |
| | JA | Jaciment arqueològic |
- LLEGENDA**
- | | |
|--|---|
| | Edificis catalogats que mantenen el volum |
| | Límit Arquitectònic |
| | Entorn de Protecció |

Diputació Barcelona | Àrea de Territori i Sostenibilitat

Ajuntament de Sitges

MODIFICACIÓ DEL PLA ESPECIAL DE PROTECCIÓ DEL PATRIMONI ARQUITECTÒNIC I CATÀLEG DE SITGES (MPEPPAC)

Localització:
Municipi i Comarca:
SITGES, EL GARRAF
Propietat:

IDENTIFICACIÓ DELS BENS ELEMENTS ARQUITECTÒNICS

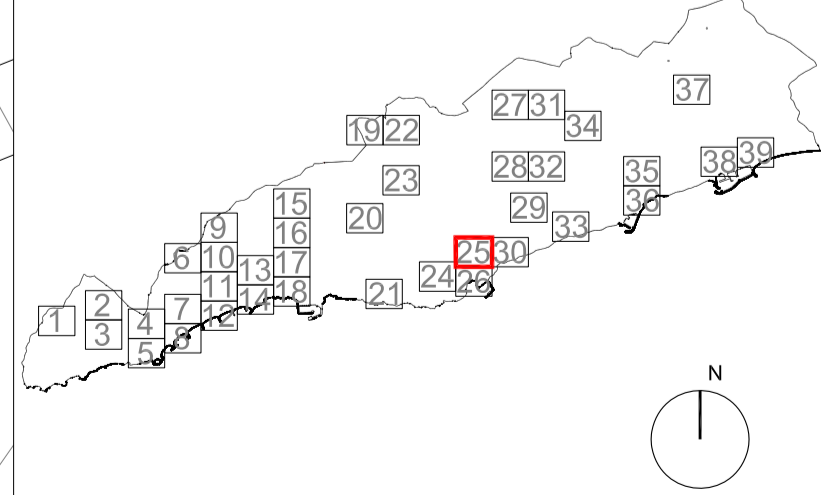

Data	2022	Escala	1/1000	Núm. plànol	EA 25
Autors	Vist i plau				

J.Mª Pujol Torres, arquitecte
Jaume Marsà Ferrer, biòleg
Xavier Fierro Macià, arqueòleg

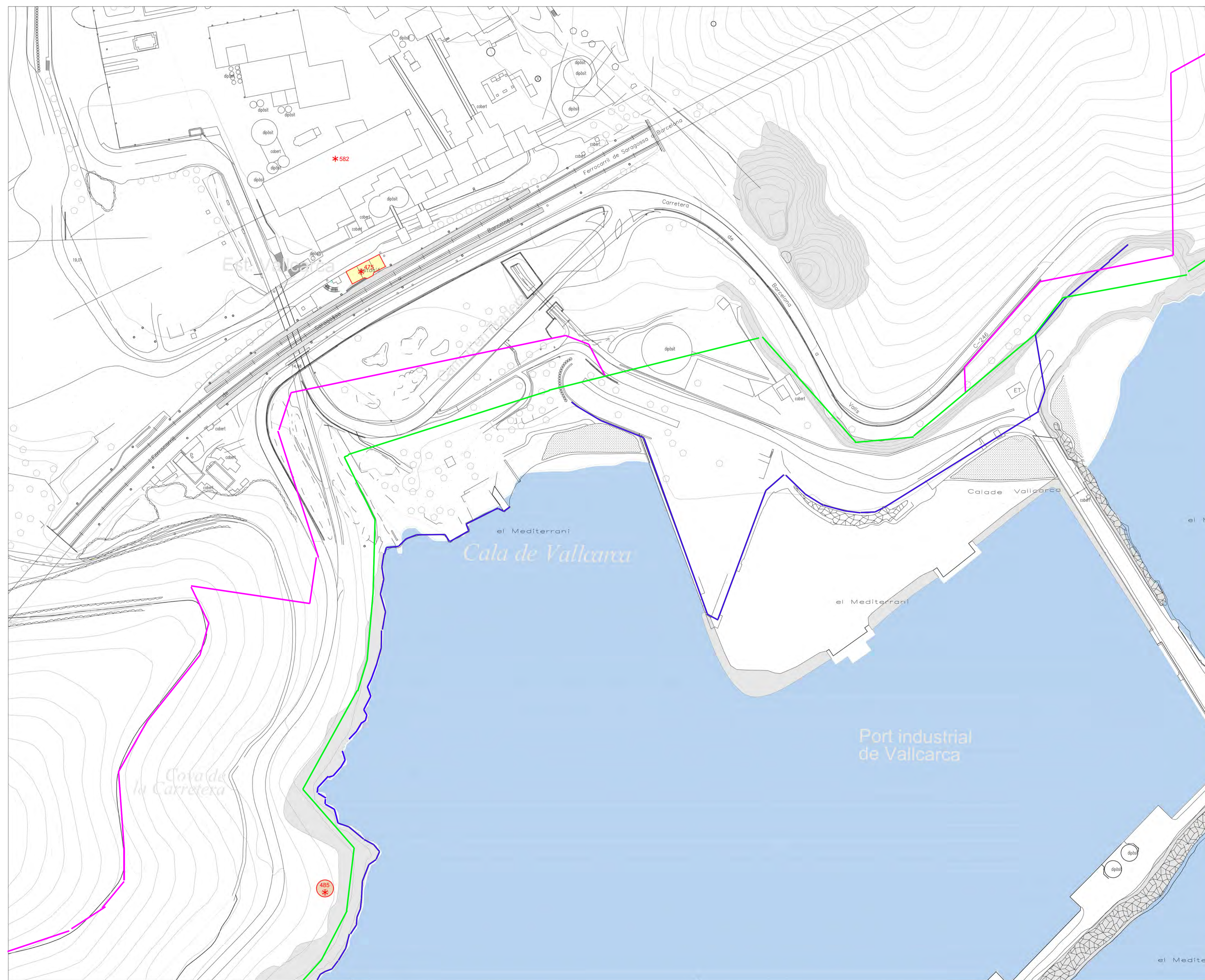

- CATEGORIA DE PROTECCIÓ I TIPUS DE BÉ**
- | | | | |
|------|------|-----|---------|
| BCIN | BCIL | BPU | EA i CA |
| | | | EA i CA |
| | | | BARP |
| | | | BN |
| | | | BAP |
| | | | BSE |

- TIPUS FUNCIONALS**
- | | | |
|--|------|------------------------------------|
| | ARRu | Arquitectura residencial rural |
| | ARU | Arquitectura rural |
| | ARUr | Arquitectura residencial urbana |
| | AP/E | Arquitectura pública i equipaments |
| | AR | Arquitectura religiosa |
| | AI | Arquitectura industrial |
| | OE | Obres d'enginyeria |
| | P | Parcs i espais públics |
| | S | Elements singulars |
| | AF | Arquitectura funerària |
| | IP | Interès paisatgístic |
| | JA | Jaciment arqueològic |

- LLEENDA**
- | | |
|--|---|
| | Edificis catalogats que mantenen el volum |
| | Limit Arquitectònic |
| | Entorn de Protecció |
| | Limit de Servitud de Protecció aprovat |
| | Limit DPMT aprovat |
| | Limit Ribera de Mar |

Diputació de Barcelona | Àrea de Territori i Sostenibilitat

Ajuntament de Sitges

Títol del projecte
MODIFICACIÓ DEL PLA ESPECIAL DE PROTECCIÓ DEL PATRIMONI ARQUITECTÒNIC I CATÀLEG DE SITGES (MPEPPAC)

Localització
 Municipi i Comarca
SITGES, EL GARRAF
 Propietat

Títol del plànol
IDENTIFICACIÓ DELS BÉNS ELEMENTS ARQUITECTÒNICS

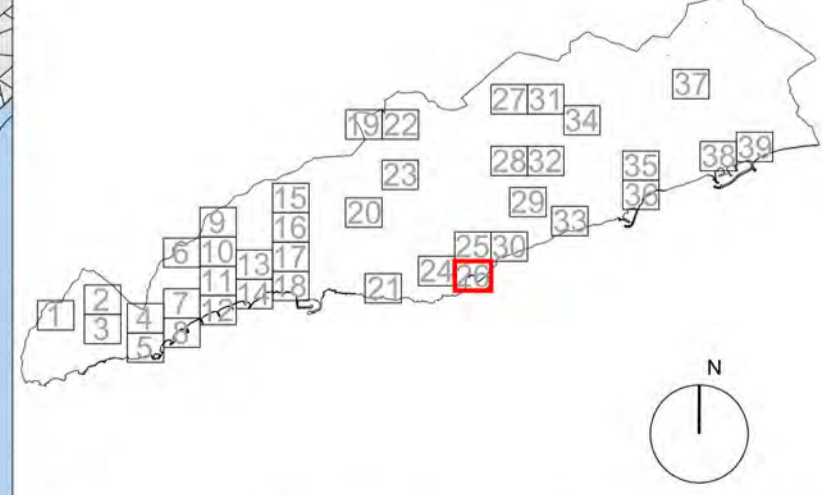

Data	2022	Escala	1/1000	Núm. plànol	EA 26
Autors	J.Mª Pujol Torres, arquitecte Jaume Marsé Ferrer, biòleg Xavier Fierro Macià, arqueòleg				



- CATEGORIA DE PROTECCIÓ I TIPUS DE BÉ**
- | BCIN | BCIL | BPU | |
|------|------|-----|---------|
| | | | EA i CA |
| | | | BARP |
| | | | BN |
| | | | BAP |
| | | | BSE |
- TIPUS FUNCIONALS**
- | | | |
|--|------|------------------------------------|
| | ARRu | Arquitectura residencial rural |
| | ARU | Arquitectura rural |
| | ARUr | Arquitectura residencial urbana |
| | AP/E | Arquitectura pública i equipaments |
| | AR | Arquitectura religiosa |
| | AI | Arquitectura industrial |
| | OE | Obres d'enginyeria |
| | P | Parcs i espais públics |
| | S | Elements singulars |
| | AF | Arquitectura funerària |
| | IP | Interès paisatgístic |
| | JA | Jaciment arqueològic |
- LLEGENDA**
- Edificis catalogats que mantenen el volum
 - Límit Arquitectònic
 - Entorn de Protecció



MODIFICACIÓ DEL PLA ESPECIAL DE PROTECCIÓ DEL PATRIMONI ARQUITECTÒNIC I CATÀLEG DE SITGES (MPEPPAC)

Localització:
Municipi i Comarca:
SITGES, EL GARRAF
Propietat:

IDENTIFICACIÓ DELS BÉNS ELEMENTS ARQUITECTÒNICS

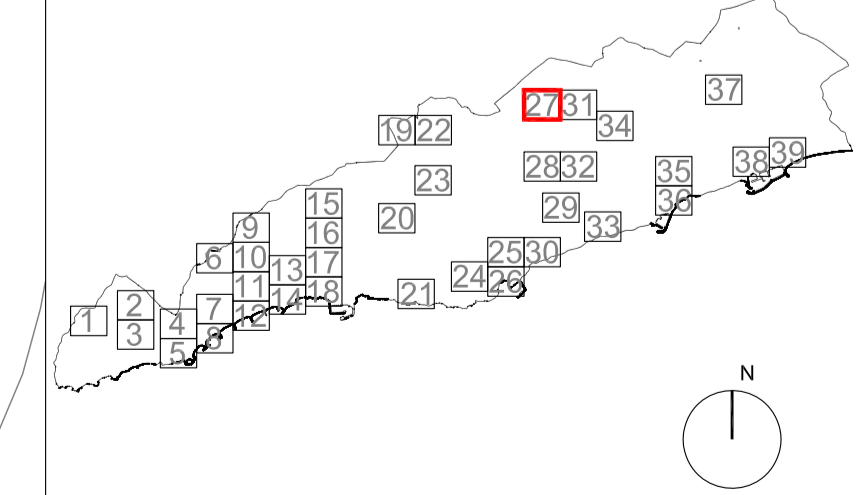

Data	2022	Escala	1/1000	Núm. plànol	EA 27
Autors	J.Mª Pujol Torres, arquitecte Jaume Marsé Ferrer, biòleg Xavier Fierro Macià, arqueòleg				



- CATEGORIA DE PROTECCIÓ I TIPUS DE BÉ**
- | | | | |
|------|------|-----|---------|
| BCIN | BCIL | BPU | |
| | | | EA i CA |
| | | | BARP |
| | | | BN |
| | | | BAP |
| | | | BSE |
- TIPUS FUNCIONALS**
- | | | |
|--|------|------------------------------------|
| | ARRu | Arquitectura residencial rural |
| | ARU | Arquitectura rural |
| | ARUr | Arquitectura residencial urbana |
| | AP/E | Arquitectura pública i equipaments |
| | AR | Arquitectura religiosa |
| | AI | Arquitectura industrial |
| | OE | Obres d'enginyeria |
| | P | Parcs i espais públics |
| | S | Elements singulars |
| | AF | Arquitectura funerària |
| | IP | Interès paisatgístic |
| | JA | Jaciment arqueològic |
- LLEGENDA**
- | | |
|--|---|
| | Edificis catalogats que mantenen el volum |
| | Límit Arquitectònic |
| | Entorn de Protecció |



MODIFICACIÓ DEL PLA ESPECIAL DE PROTECCIÓ DEL PATRIMONI ARQUITECTÒNIC I CATÀLEG DE SITGES (MPEPPAC)

Localització:
Municipi i Comarca:
SITGES, EL GARRAF
Propietat:

IDENTIFICACIÓ DELS BÉNS ELEMENTS ARQUITECTÒNICS

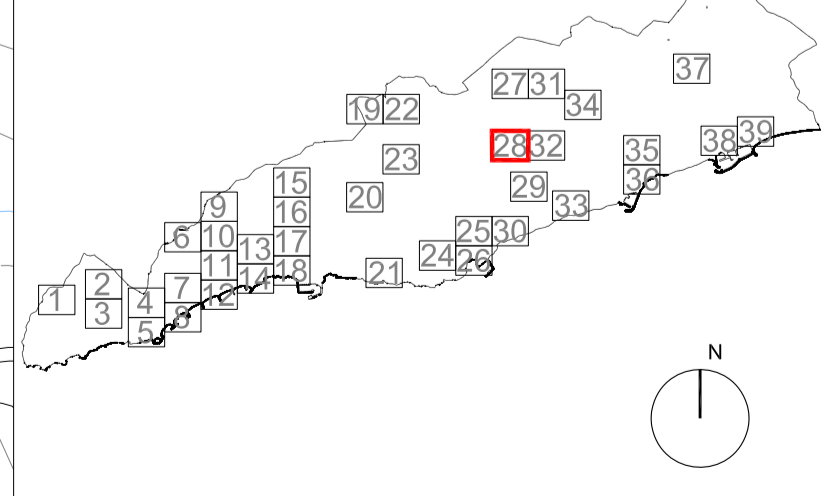





Data	2022	Escala	1/1000	Núm. plànol	EA 28
Autors	Vegeu l'plànol				









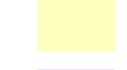
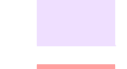

J.Mª Pujol Torres, arquitecte
Jaume Marsé Ferrer, biòleg
Xavier Fierro Macià, arqueòleg

CATEGORIA DE PROTECCIÓ I TIPUS DE BÉ



BCIN BCIL BPU

-  EA i CA
-  BARP
-  BN
-  BAP
-  BSE

TIPUS FUNCIONALS

-  ARRu Arquitectura residencial rural
-  ARU Arquitectura rural
-  ARUr Arquitectura residencial urbana
-  AP/E Arquitectura pública i equipaments
-  AR Arquitectura religiosa
-  AI Arquitectura industrial
-  OE Obres d'enginyeria
-  P Parcs i espais públics
-  S Elements singulars
-  AF Arquitectura funerària
-  IP Interès paisatgístic
-  JA Jaciment arqueològic

LLEGENDA

-  Edificis catalogats que mantenen el volum
-  Límit Arquitectònic
-  Entorn de Protecció



Títol del projecte
MODIFICACIÓ DEL PLA ESPECIAL DE PROTECCIÓ I PATRIMONI ARQUITECTÒNIC I CATÀLEG DE SITGES (MPEPPAC)

Localització
 Municipi i Comarca
 SITGES, EL GARRAF
 Propietat

Títol del plànol
IDENTIFICACIÓ DELS BÉNS ELEMENTS ARQUITECTÒNICS

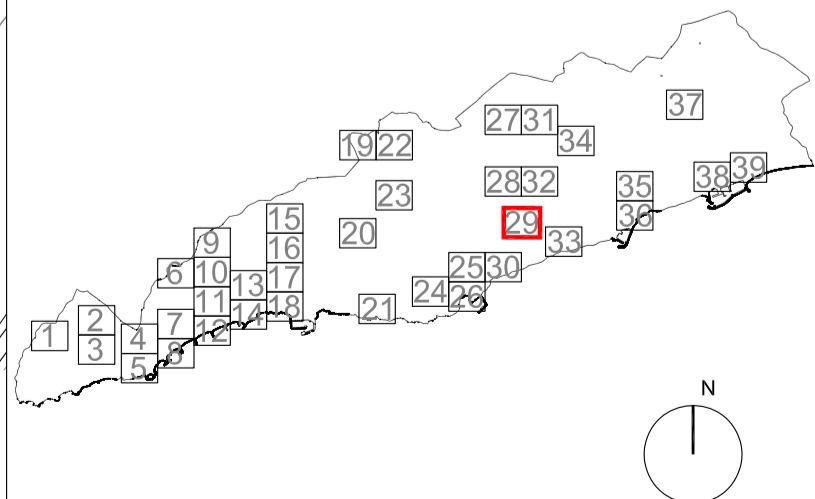

Data: 2022 Escala: 1/1000 Nòm. plànol: EA 29

Autors: J.Mª Pujol Torres, arquitecte
 Jaume Marsé Ferrer, biòleg
 Xavier Fierro Macià, arqueòleg



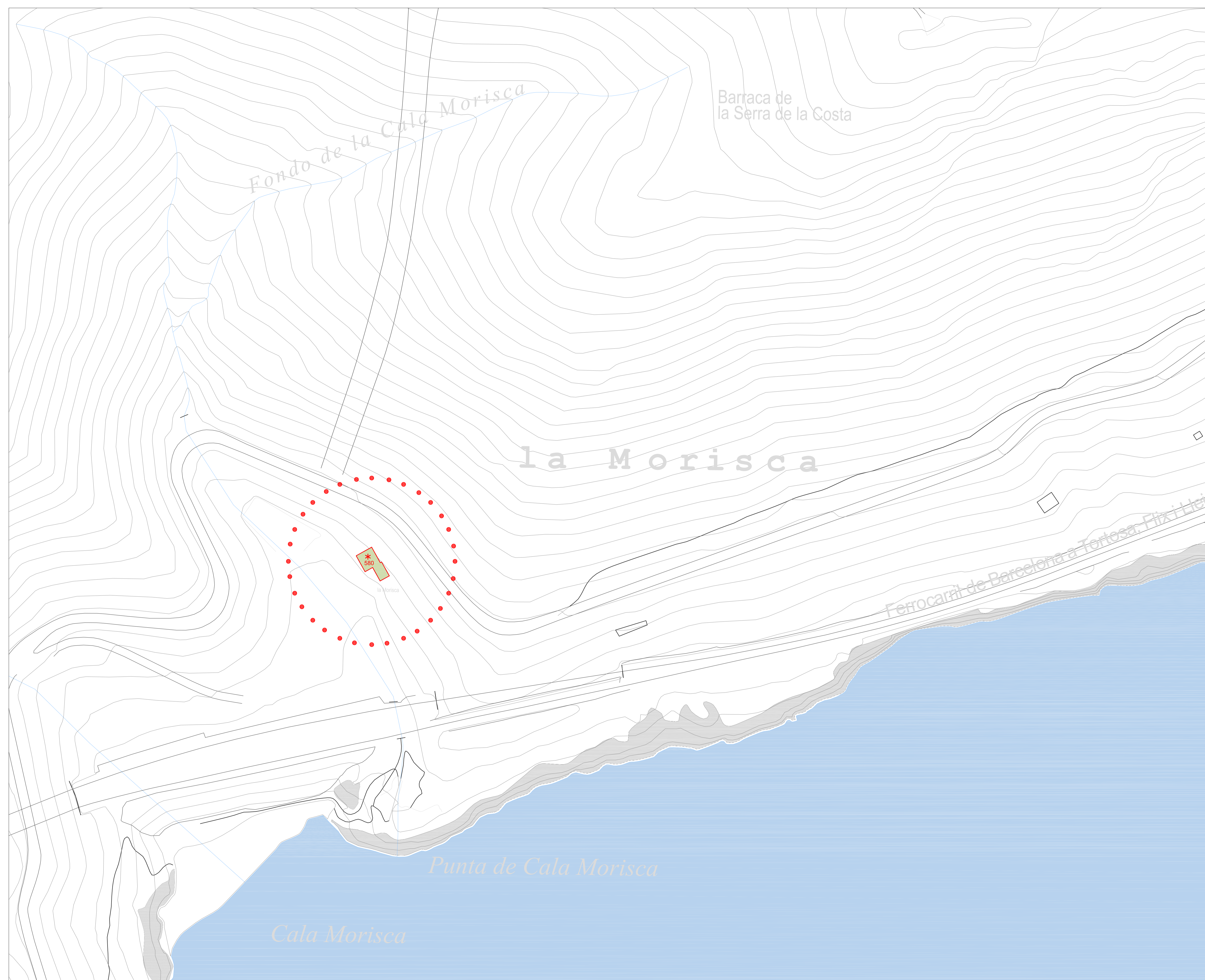

- CATEGORIA DE PROTECCIÓ I TIPUS DE BÉ**
- | | | | |
|------|------|-----|---------|
| BCIN | BCIL | BPU | |
| | | | EA i CA |
| | | | BARP |
| | | | BN |
| | | | BAP |
| | | | BSE |

- TIPUS FUNCIONALS**
- | | | |
|--|------|------------------------------------|
| | ARRu | Arquitectura residencial rural |
| | ARU | Arquitectura rural |
| | ARUr | Arquitectura residencial urbana |
| | AP/E | Arquitectura pública i equipaments |
| | AR | Arquitectura religiosa |
| | AI | Arquitectura industrial |
| | OE | Obres d'enginyeria |
| | P | Parcs i espais públics |
| | S | Elements singulars |
| | AF | Arquitectura funerària |
| | IP | Interès paisatgístic |
| | JA | Jaciment arqueològic |

- LLEGENDA**
- | | |
|--|---|
| | Edificis catalogats que mantenen el volum |
| | Límit Arquitectònic |
| | Entorn de Protecció |

Diputació Barcelona | Àrea de Territori i Sostenibilitat

Ajuntament de Sitges

Títol del projecte
MODIFICACIÓ DEL PLA ESPECIAL DE PROTECCIÓ DEL PATRIMONI ARQUITECTÒNIC I CATÀLEG DE SITGES (MPEPPAC)

Localització
 Municipi i Comarca
 SITGES, EL GARRAF
 Propietat

Títol del plànol
IDENTIFICACIÓ DELS BÉNS ELEMENTS ARQUITECTÒNICS

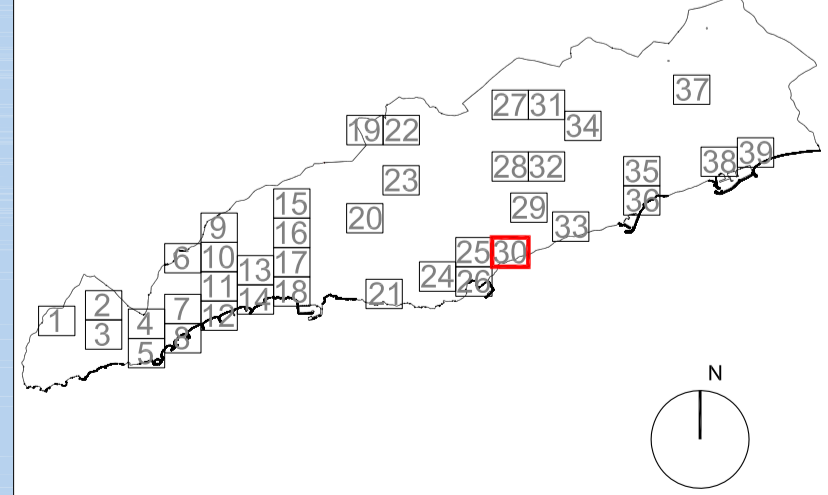

Data	2022	Escala	1/1000	Núm. plànol	EA 30
Autors	J.Mª Pujol Torres, arquitecte Jaume Marsé Ferrer, biòleg Xavier Fierro Macià, arqueòleg			Vist 1 plànol	

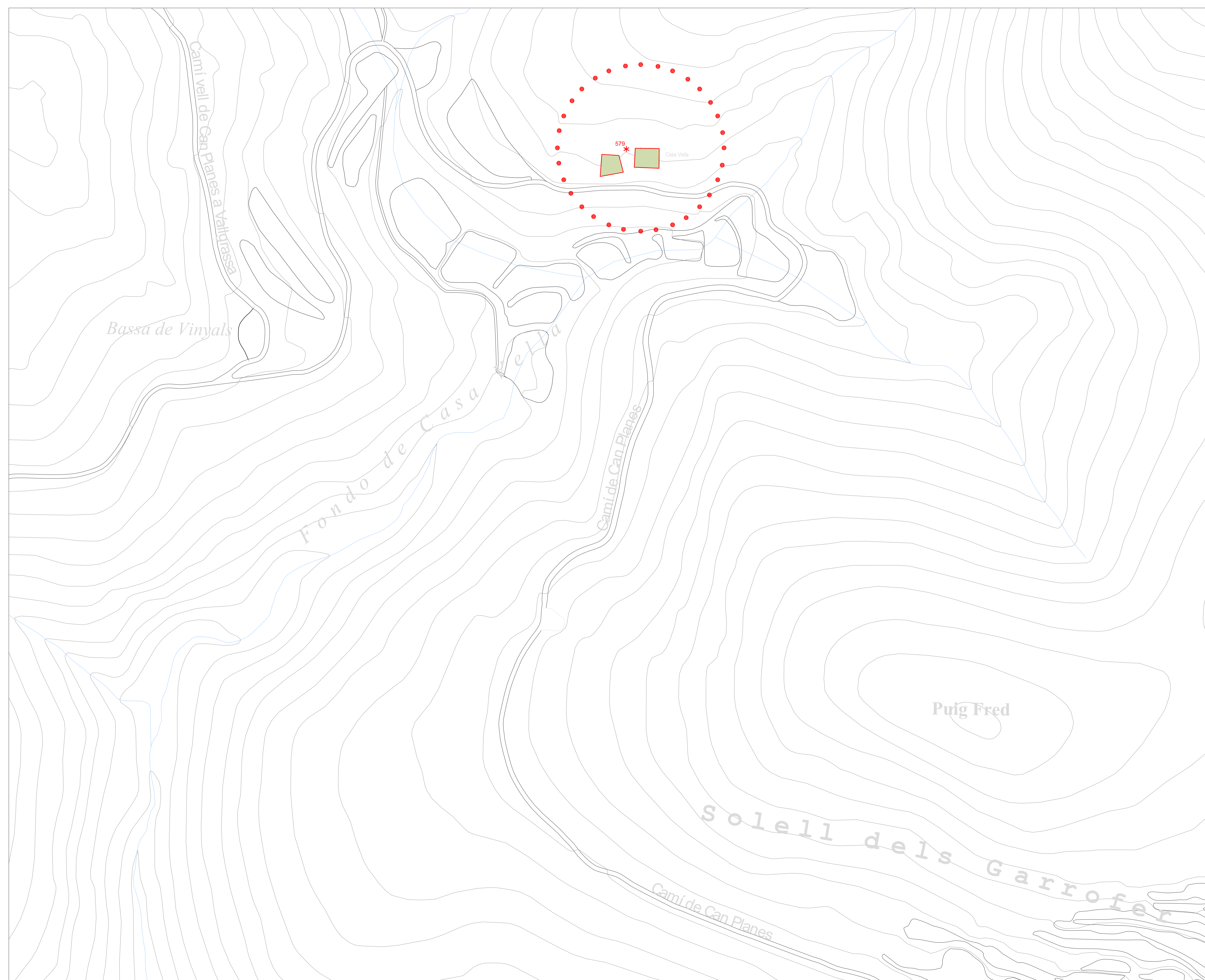

- CATEGORIA DE PROTECCIÓ I TIPUS DE BÉ**
- | | | | |
|------|------|-----|---------|
| BCIN | BCIL | BPU | |
| | | | EA i CA |
| | | | BARP |
| | | | BN |
| | | | BAP |
| | | | BSE |
- TIPUS FUNCIONALS**
- | | | |
|--|------|------------------------------------|
| | ARRu | Arquitectura residencial rural |
| | ARU | Arquitectura rural |
| | ARUr | Arquitectura residencial urbana |
| | AP/E | Arquitectura pública i equipaments |
| | AR | Arquitectura religiosa |
| | AI | Arquitectura industrial |
| | OE | Obres d'enginyeria |
| | P | Parcs i espais públics |
| | S | Elements singulars |
| | AF | Arquitectura funerària |
| | IP | Interès paisatgístic |
| | JA | Jaciment arqueològic |
- LLEGENDA**
- | | |
|--|---|
| | Edificis catalogats que mantenen el volum |
| | Límit Arquitectònic |
| | Entorn de Protecció |



MODIFICACIÓ DEL PLA ESPECIAL DE PROTECCIÓ DEL PATRIMONI ARQUITECTÒNIC I CATÀLEG DE SITGES (MPEPPAC)

Localització:
Municipi i Comarca:
SITGES, EL GARRAF

Propietat:
Títol del plànol:
IDENTIFICACIÓ DELS BÉNS ELEMENTS ARQUITECTÒNICS

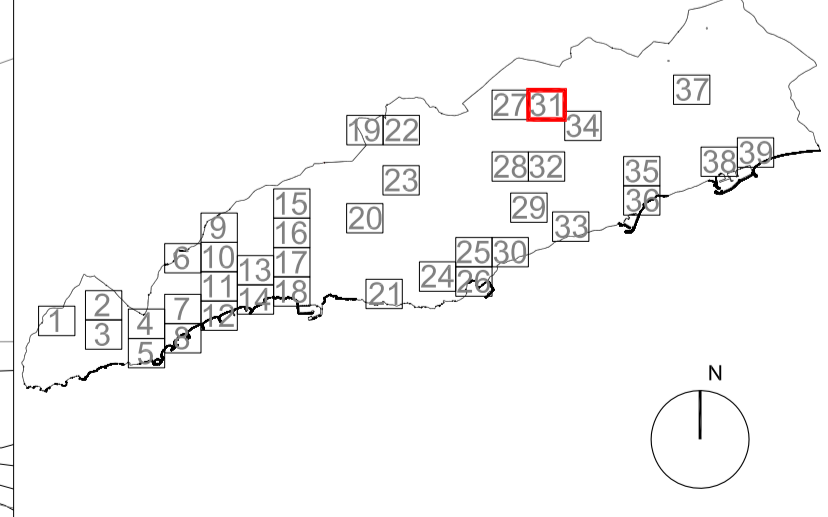

Data	2022	Escala	1/1000	Núm. plànol	EA 31
Autors	Vist i pleu				

J.Mª Pujol Torres, arquitecte
Jaume Marsé Ferrer, biòleg
Xavier Fierro Macià, arqueòleg



CATEGORIA DE PROTECCIÓ I TIPUS DE BÉ

BCIN	BCIL	BPU	
			EA i CA
			BARP
			BN
			BAP
			BSE

TIPUS FUNCIONALS

	ARRu	Arquitectura residencial rural
	ARU	Arquitectura rural
	ARUr	Arquitectura residencial urbana
	AP/E	Arquitectura pública i equipaments
	AR	Arquitectura religiosa
	AI	Arquitectura industrial
	OE	Obres d'enginyeria
	P	Parcs i espais públics
	S	Elements singulars
	AF	Arquitectura funerària
	IP	Interès paisatgístic
	JA	Jaciment arqueològic

LLEGGENDA

	Edificis catalogats que mantenen el volum
	Límit Arquitectònic
	Entorn de Protecció

Diputació Barcelona | Àrea de Territori i Sostenibilitat

Ajuntament de Sitges

Títol del projecte
MODIFICACIÓ DEL PLA ESPECIAL DE PROTECCIÓ DEL PATRIMONI ARQUITECTÒNIC I CATÀLEG DE SITGES (MPEPPAC)

Localització
 Municipi i Comarca
SITGES, EL GARRAF

Títol del plànol
IDENTIFICACIÓ DELS BÉNS ELEMENTS ARQUITECTÒNICS

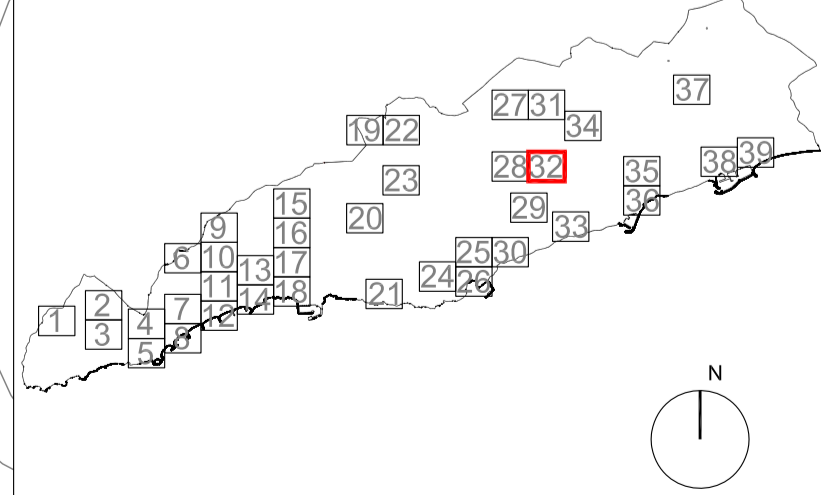

Data	2022	Escala	1/1000	Núm. plànol	EA 32
Autors	Vist i pàg.				

J.Mª Pujol Torres, arquitecte
 Jaume Marsé Ferrer, biòleg
 Xavier Fierro Macià, arqueòleg

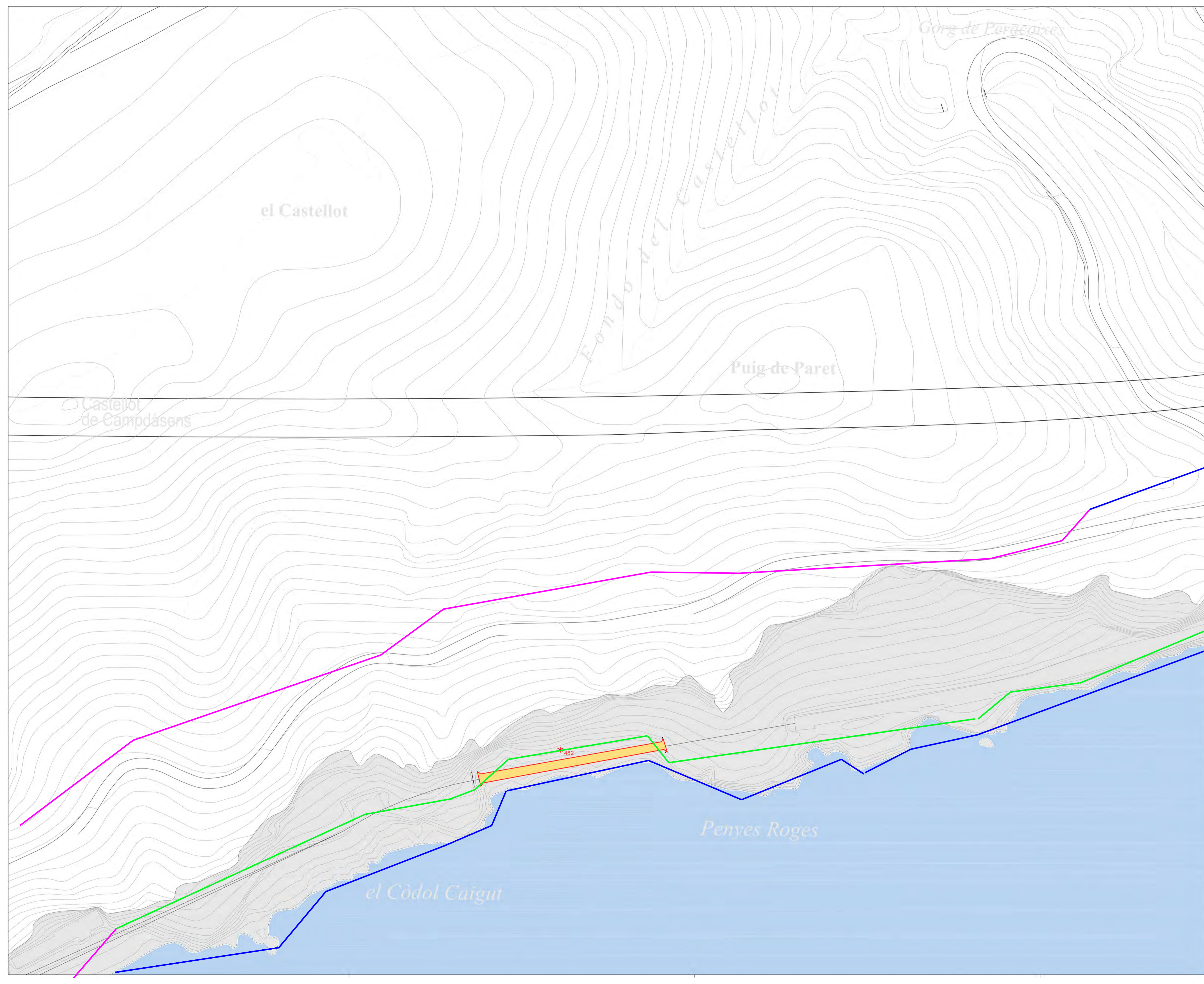

CATEGORIA DE PROTECCIÓ I TIPUS DE BÉ

BCIN	BCIL	BPU	
			EA i CA
			BARP
			BN
			BAP
			BSE

TIPUS FUNCIONALS

	ARRu	Arquitectura residencial rural
	ARU	Arquitectura rural
	ARUr	Arquitectura residencial urbana
	AP/E	Arquitectura pública i equipaments
	AR	Arquitectura religiosa
	AI	Arquitectura industrial
	OE	Obres d'enginyeria
	P	Parcs i espais públics
	S	Elements singulars
	AF	Arquitectura funerària
	IP	Interès paisatgístic
	JA	Jaciment arqueològic

LLEGENDA

	Edificis catalogats que mantenen el volum
	Limit Arquitectònic
	Entorn de Protecció
	Limit de Servitud de Protecció aprovat
	Limit DPMT aprovat
	Limit Ribera de Mar

Diputació Barcelona | Àrea de Territori i Sostenibilitat

Ajuntament de Sitges

Títol del projecte
 MODIFICACIÓ DEL PLA ESPECIAL DE PROTECCIÓ DEL PATRIMONI ARQUITECTÒNIC I CATÀLEG DE SITGES (MPEPPAC)

Localització
 Municipi i Comarca: SITGES, EL GARRAF
 Propietat:

Títol del plànol
 IDENTIFICACIÓ DELS BÉNS ELEMENTS ARQUITECTÒNICS

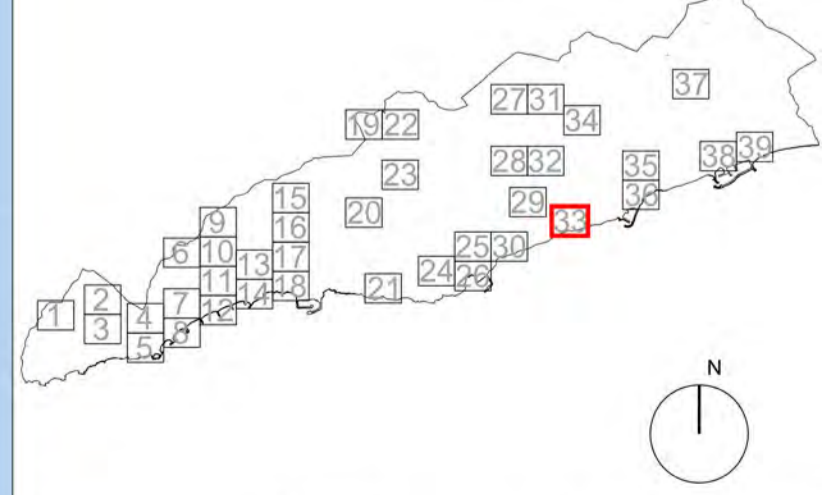

Data	2022	Escala	1/1000	Núm. plànol	EA 33
------	------	--------	--------	-------------	-------

Autors
 J.Mª Pujol Torres, arquitecte
 Jaume Marsé Ferrer, biòleg
 Xavier Fierro Macià, arqueòleg



CATEGORIA DE PROTECCIÓ I TIPUS DE BÉ

BCIN	BCIL	BPU	
			EA i CA
			BARP
			BN
			BAP
			BSE

TIPUS FUNCIONALS

	ARRu	Arquitectura residencial rural
	ARU	Arquitectura rural
	ARUr	Arquitectura residencial urbana
	AP/E	Arquitectura pública i equipaments
	AR	Arquitectura religiosa
	AI	Arquitectura industrial
	OE	Obres d'enginyeria
	P	Parcs i espais públics
	S	Elements singulars
	AF	Arquitectura funerària
	IP	Interès paisatgístic
	JA	Jaciment arqueològic

LLEGENDA

	Edificis catalogats que mantenen el volum
	Límit Arquitectònic
	Entorn de Protecció

Diputació Barcelona | Àrea de Territori i Sostenibilitat

Ajuntament de Sitges

Títol del projecte
 MODIFICACIÓ DEL PLA ESPECIAL DE PROTECCIÓ DEL PATRIMONI ARQUITECTÒNIC I CATÀLEG DE SITGES (MPEPPAC)

Localització
 Municipi i Comarca
 SITGES, EL GARRAF
 Propietat

Títol del plànol
 IDENTIFICACIÓ DELS BENS ELEMENTS ARQUITECTÒNICS

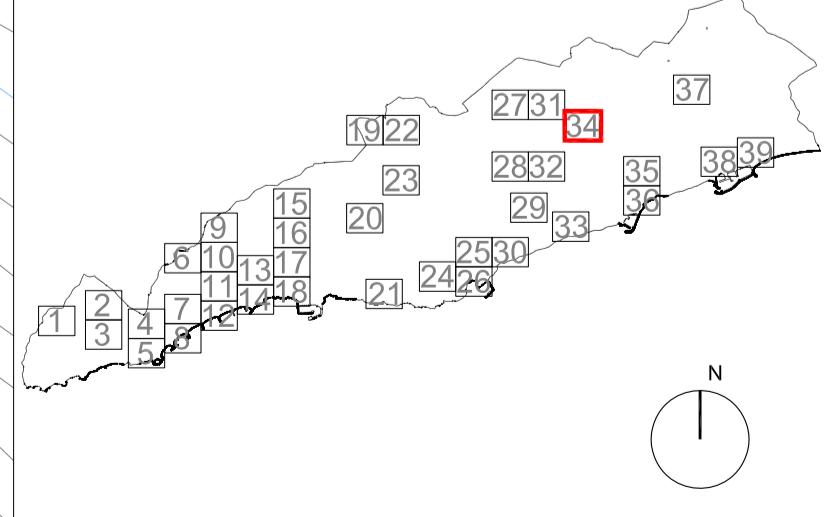

Data	2022	Escala	1/1000	Núm. plànol	EA 34
Autors	J.Mª Pujol Torres, arquitecte Jaume Marsé Ferrer, biòleg Xavier Fierro Macià, arqueòleg				



- CATEGORIA DE PROTECCIÓ I TIPUS DE BÉ**
- | | | | |
|------|------|-----|---------|
| BCIN | BCIL | BPU | |
| | | | EA i CA |
| | | | BARP |
| | | | BN |
| | | | BAP |
| | | | BSE |
- TIPUS FUNCIONALS**
- | | | |
|--|------|------------------------------------|
| | ARRu | Arquitectura residencial rural |
| | ARU | Arquitectura rural |
| | ARUr | Arquitectura residencial urbana |
| | AP/E | Arquitectura pública i equipaments |
| | AR | Arquitectura religiosa |
| | AI | Arquitectura industrial |
| | OE | Obres d'enginyeria |
| | P | Parcs i espais públics |
| | S | Elements singulars |
| | AF | Arquitectura funerària |
| | IP | Interès paisatgístic |
| | JA | Jaciment arqueològic |
- LLEENDA**
- Edificis catalogats que mantenen el volum
 - Límit Arquitectònic
 - Entorn de Protecció

Diputació Barcelona | Àrea de Territori i Sostenibilitat

Ajuntament de Sitges

Títol del projecte
 MODIFICACIÓ DEL PLA ESPECIAL DE PROTECCIÓ I PATRIMONI ARQUITECTÒNIC I CATÀLEG DE SITGES (MPEPPAC)

Localització
 Municipi i Comarca: SITGES, EL GARRAF
 Propietat:

Títol del plànol
 IDENTIFICACIÓ DELS BÉNS ELEMENTS ARQUITECTÒNICS

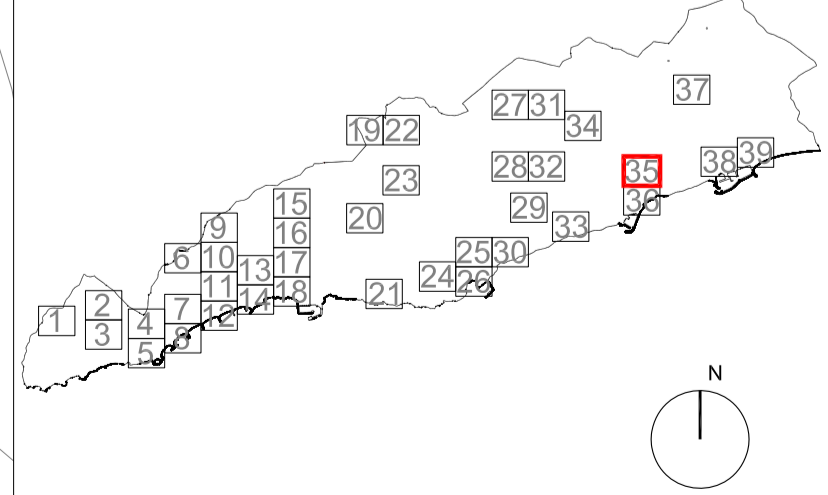

Data	2022	Escala	1/1000	Núm. plànol	EA 35
Autors	J.Mª Pujol Torres, arquitecte Jaume Marsà Ferrer, biòleg Xavier Fierro Macià, arqueòleg				

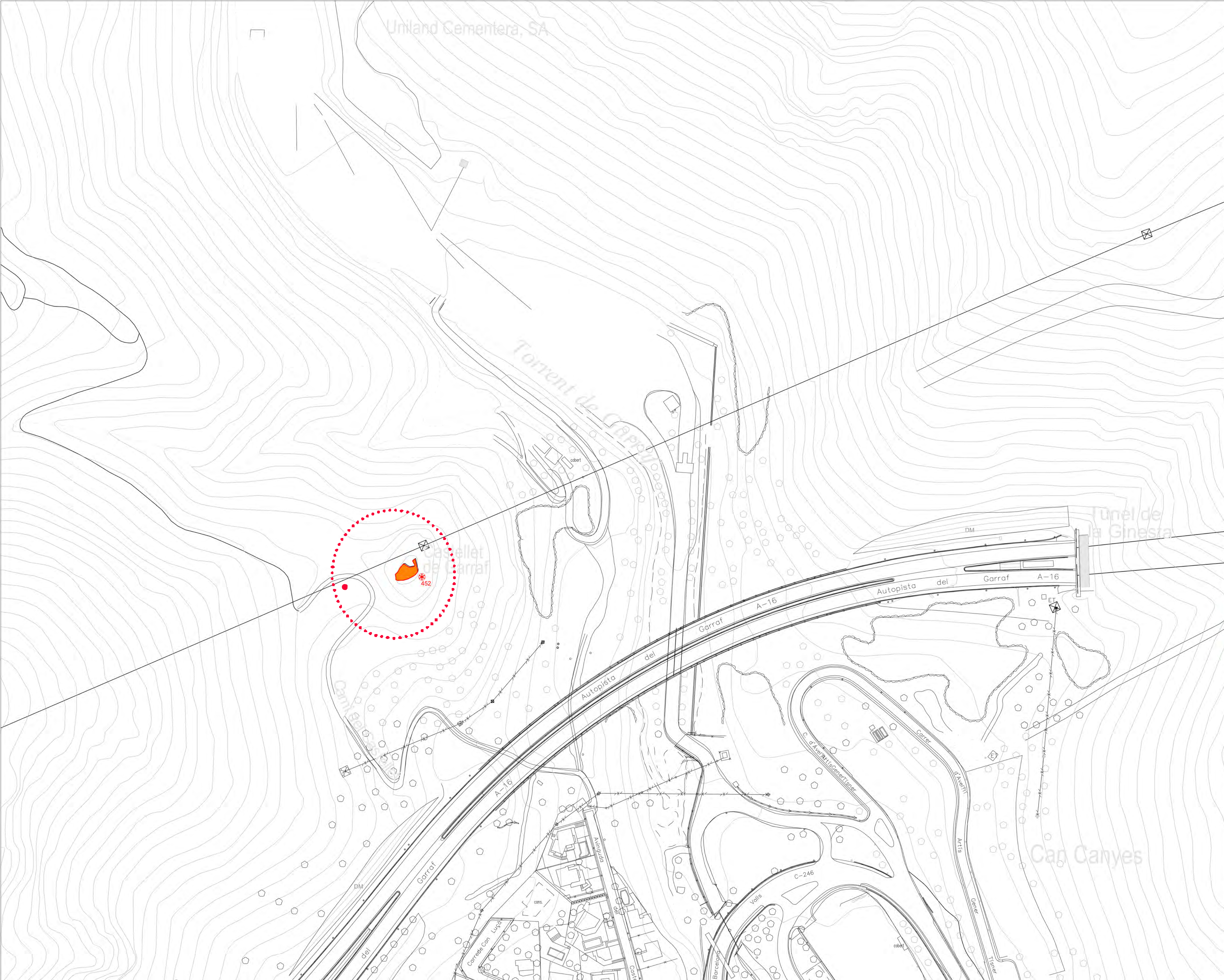

- CATEGORIA DE PROTECCIÓ I TIPUS DE BÉ**
- | | | | |
|------|------|-----|---------|
| BCIN | BCIL | BPU | |
| | | | EA i CA |
| | | | BARP |
| | | | BN |
| | | | BAP |
| | | | BSE |
- TIPUS FUNCIONALS**
- | | | |
|--|------|------------------------------------|
| | ARRu | Arquitectura residencial rural |
| | ARU | Arquitectura rural |
| | ARUr | Arquitectura residencial urbana |
| | AP/E | Arquitectura pública i equipaments |
| | AR | Arquitectura religiosa |
| | AI | Arquitectura industrial |
| | OE | Obres d'enginyeria |
| | P | Parcs i espais públics |
| | S | Elements singulars |
| | AF | Arquitectura funerària |
| | IP | Interès paisatgístic |
| | JA | Jaciment arqueològic |
- LLEGGENDA**
- Edificis catalogats que mantenen el volum
 - Límit Arquitectònic
 - Entorn de Protecció

Diputació Barcelona | Àrea de Territori i Sostenibilitat

Ajuntament de Sitges

MODIFICACIÓ DEL PLA ESPECIAL DE PROTECCIÓ DEL PATRIMONI ARQUITECTÒNIC I CATÀLEG DE SITGES (MPEPPAC)

Localització:
Municipi i Comarca:
SITGES, EL GARRAF
Propietat:

IDENTIFICACIÓ DELS BÉNS ELEMENTS ARQUITECTÒNICS

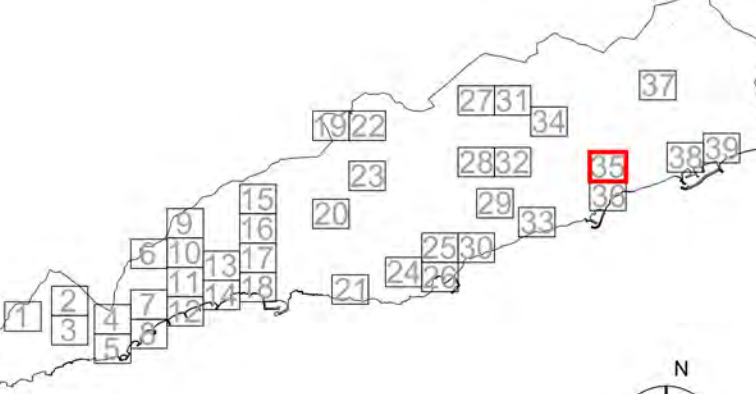

Escala: 1/1000

Data: 2022

Autors: J.Mª Pujol Torres, arquitecte; Jaume Marsé Ferrer, tècnic; Xavier Fierro Macià, arqueòleg

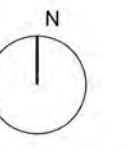

EA 35

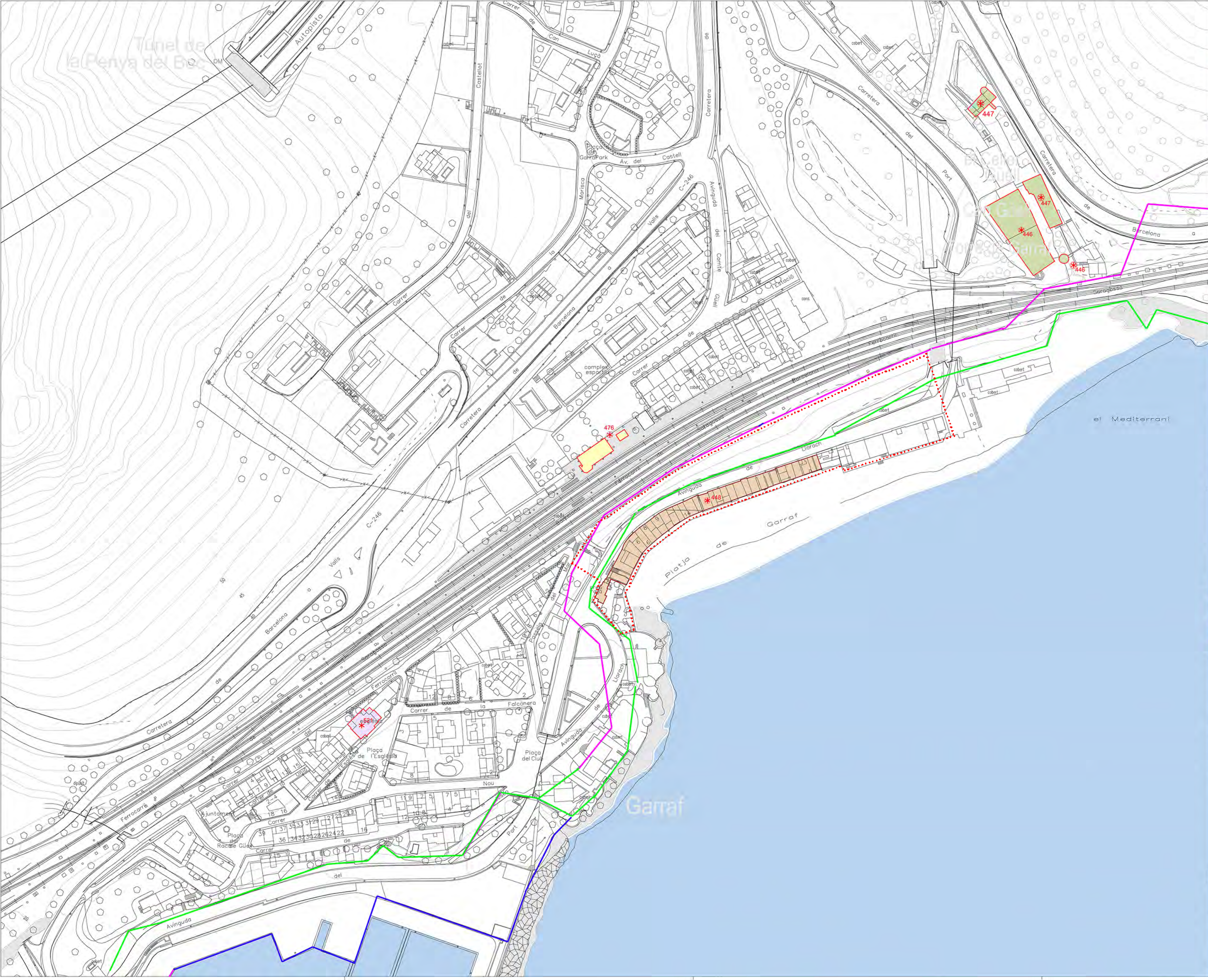

- CATEGORIA DE PROTECCIÓ I TIPUS DE BÉ**
- | | | | |
|------|------|-----|---------|
| BCIN | BCIL | BPU | |
| | | | EA i CA |
| | | | BARP |
| | | | BN |
| | | | BAP |
| | | | BSE |

- TIPUS FUNCIONALS**
- | | | |
|--|------|------------------------------------|
| | ARRu | Arquitectura residencial rural |
| | ARU | Arquitectura rural |
| | ARUr | Arquitectura residencial urbana |
| | APIE | Arquitectura pública i equipaments |
| | AR | Arquitectura religiosa |
| | AI | Arquitectura industrial |
| | OE | Obres d'enginyeria |
| | P | Parcs i espais públics |
| | S | Elements singulars |
| | AF | Arquitectura funerària |
| | IP | Interès paisatgístic |
| | JA | Jaciment arqueològic |

- LLEGGENDA**
- | | |
|--|---|
| | Edificis catalogats que mantenen el volum |
| | Limit Arquitectònic |
| | Entorn de Protecció |
| | Limit de Servitud de Protecció aprovat |
| | Limit DPMT aprovat |
| | Limit Ribera de Mar |

Diputació Barcelona | Àrea de Territori i Sostenibilitat

Ajuntament de Sitges

Títol del projecte
MODIFICACIÓ DEL PLA ESPECIAL DE PROTECCIÓ DEL PATRIMONI ARQUITECTÒNIC I CATÀLEG DE SITGES (MPEPPAC)

Localització
 Municipi i Comarca
SITGES, EL GARRAF

Títol del plànol
IDENTIFICACIÓ DELS BÉNS ELEMENTS ARQUITECTÒNICS

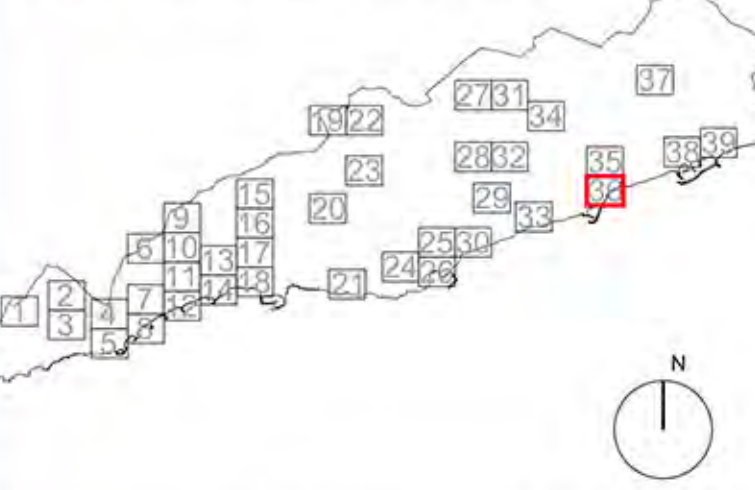

Data	2022	Escala	1/1000	Núm. plànol	EA 36
Autors	J.Mª Pujol Torres, arquitecte Jaume Marsé Ferrer, biòleg Xavier Fierro Macià, arqueòleg				

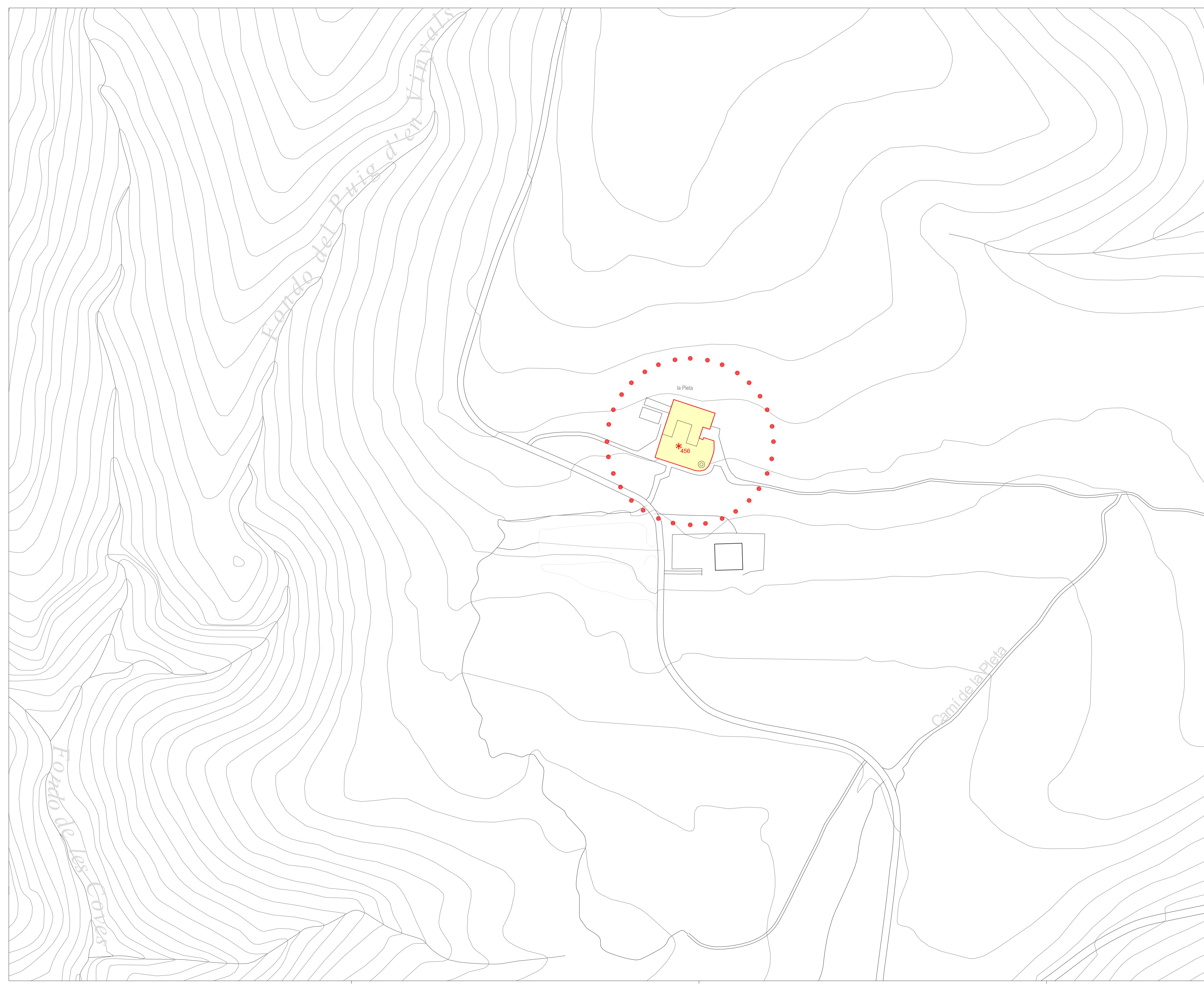

CATEGORIA DE PROTECCIÓ I TIPUS DE BÉ

- | | | | |
|------|------|-----|---------|
| BCIN | BCIL | BPU | |
| | | | EA i CA |
| | | | BARP |
| | | | BN |
| | | | BAP |
| | | | BSE |

TIPUS FUNCIONALS

- | | | |
|--|------|------------------------------------|
| | ARRu | Arquitectura residencial rural |
| | ARU | Arquitectura rural |
| | ARUr | Arquitectura residencial urbana |
| | AP/E | Arquitectura pública i equipaments |
| | AR | Arquitectura religiosa |
| | AI | Arquitectura industrial |
| | OE | Obres d'enginyeria |
| | P | Parcs i espais públics |
| | S | Elements singulars |
| | AF | Arquitectura funerària |
| | IP | Interès paisatgístic |
| | JA | Jaciment arqueològic |

LLEGENDA

- | | |
|--|---|
| | Edificis catalogats que mantenen el volum |
| | Límit Arquitectònic |
| | Entorn de Protecció |



Títol del projecte

MODIFICACIÓ DEL PLA ESPECIAL DE PROTECCIÓ DEL PATRIMONI ARQUITECTÒNIC I CATÀLEG DE SITGES (MPEPPAC)

Localització

Municipi i Comarca
SITGES, EL GARRAF

Propietat

Títol del plànol

IDENTIFICACIÓ DELS BÉNS ELEMENTS ARQUITECTÒNICS

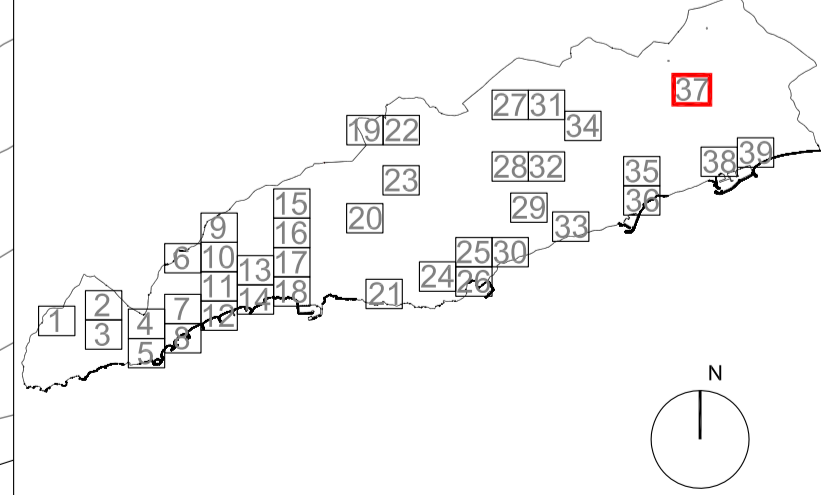

Data	2022	Escala	1/1000	Núm. plànol	EA 37
------	------	--------	--------	-------------	--------------

Autors	J.Mª Pujol Torres, arquitecte Jaume Marsé Ferrer, biòleg Xavier Fierro Macià, arqueòleg	Vist i pleu
--------	---	-------------

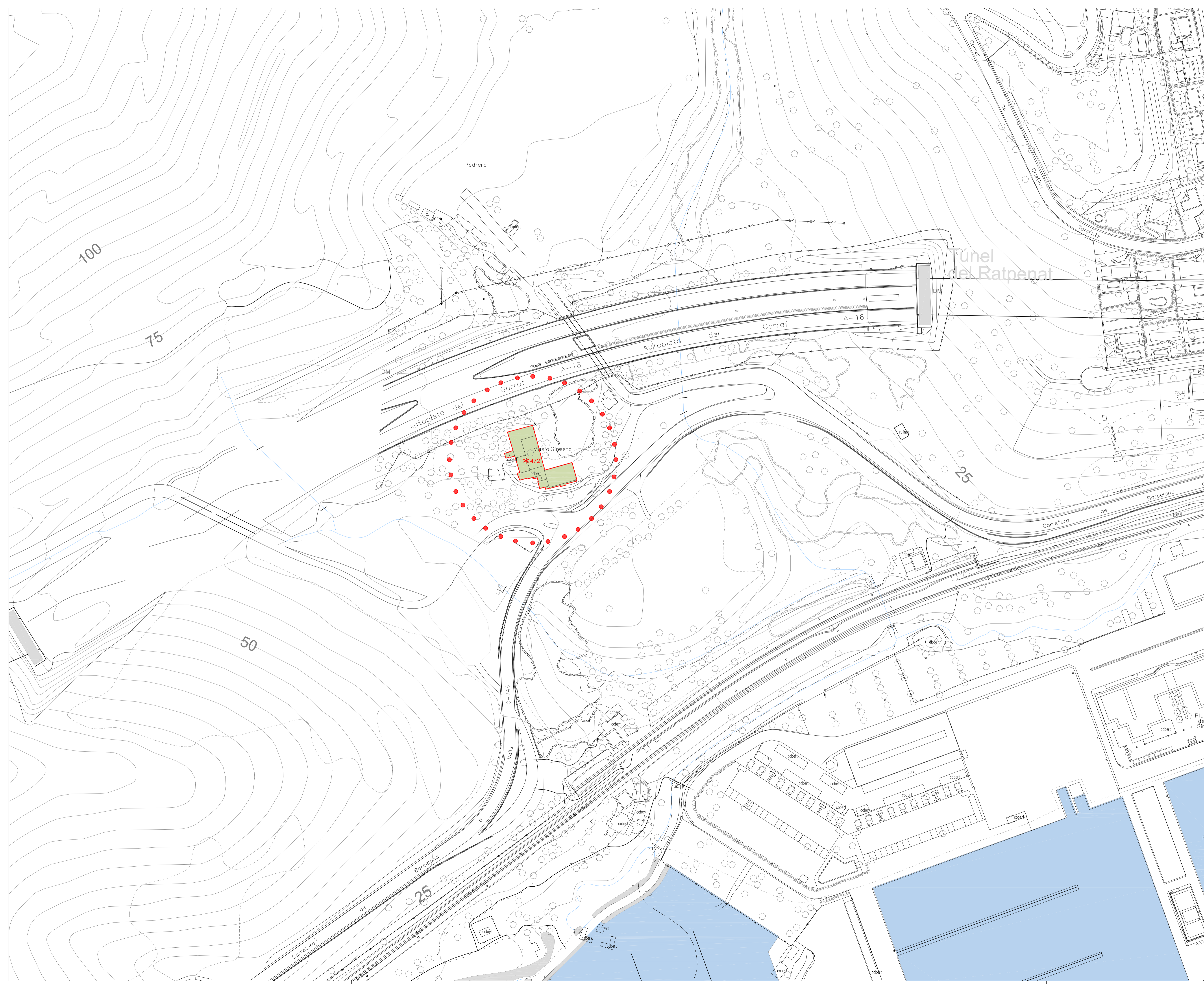

CATEGORIA DE PROTECCIÓ I TIPUS DE BÉ

- | | | | |
|------|------|-----|---------|
| BCIN | BCIL | BPU | |
| | | | EA i CA |
| | | | BARP |
| | | | BN |
| | | | BAP |
| | | | BSE |

TIPUS FUNCIONALS

- | | | |
|--|------|------------------------------------|
| | ARRu | Arquitectura residencial rural |
| | ARU | Arquitectura rural |
| | ARUr | Arquitectura residencial urbana |
| | AP/E | Arquitectura pública i equipaments |
| | AR | Arquitectura religiosa |
| | AI | Arquitectura industrial |
| | OE | Obres d'enginyeria |
| | P | Parcs i espais públics |
| | S | Elements singulars |
| | AF | Arquitectura funerària |
| | IP | Interès paisatgístic |
| | JA | Jaciment arqueològic |

LLEGENDA

- Edificis catalogats que mantenen el volum
- Límit Arquitectònic
- Entorn de Protecció



Títol del projecte
MODIFICACIÓ DEL PLA ESPECIAL DE PROTECCIÓ DEL PATRIMONI ARQUITECTÒNIC I CATÀLEG DE SITGES (MPEPPAC)

Localització
 Municipi i Comarca
SITGES, EL GARRAF

Títol del plànol
IDENTIFICACIÓ DELS BÉNS ELEMENTS ARQUITECTÒNICS

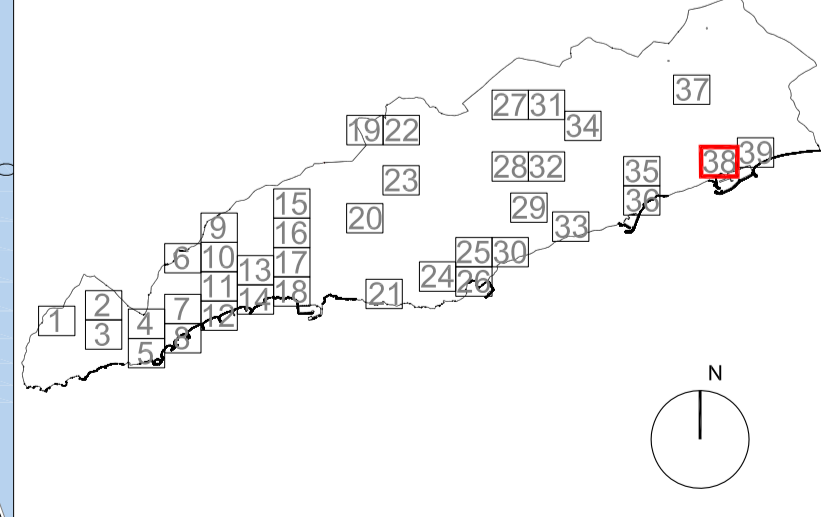

Data	2022	Escala	1/1000	Núm. plànol	EA 38
Autors	Vist i pleu				

J.Mª Pujol Torres, arquitecte
 Jaume Marsà Ferrer, biòleg
 Xavier Fierro Macià, arqueòleg

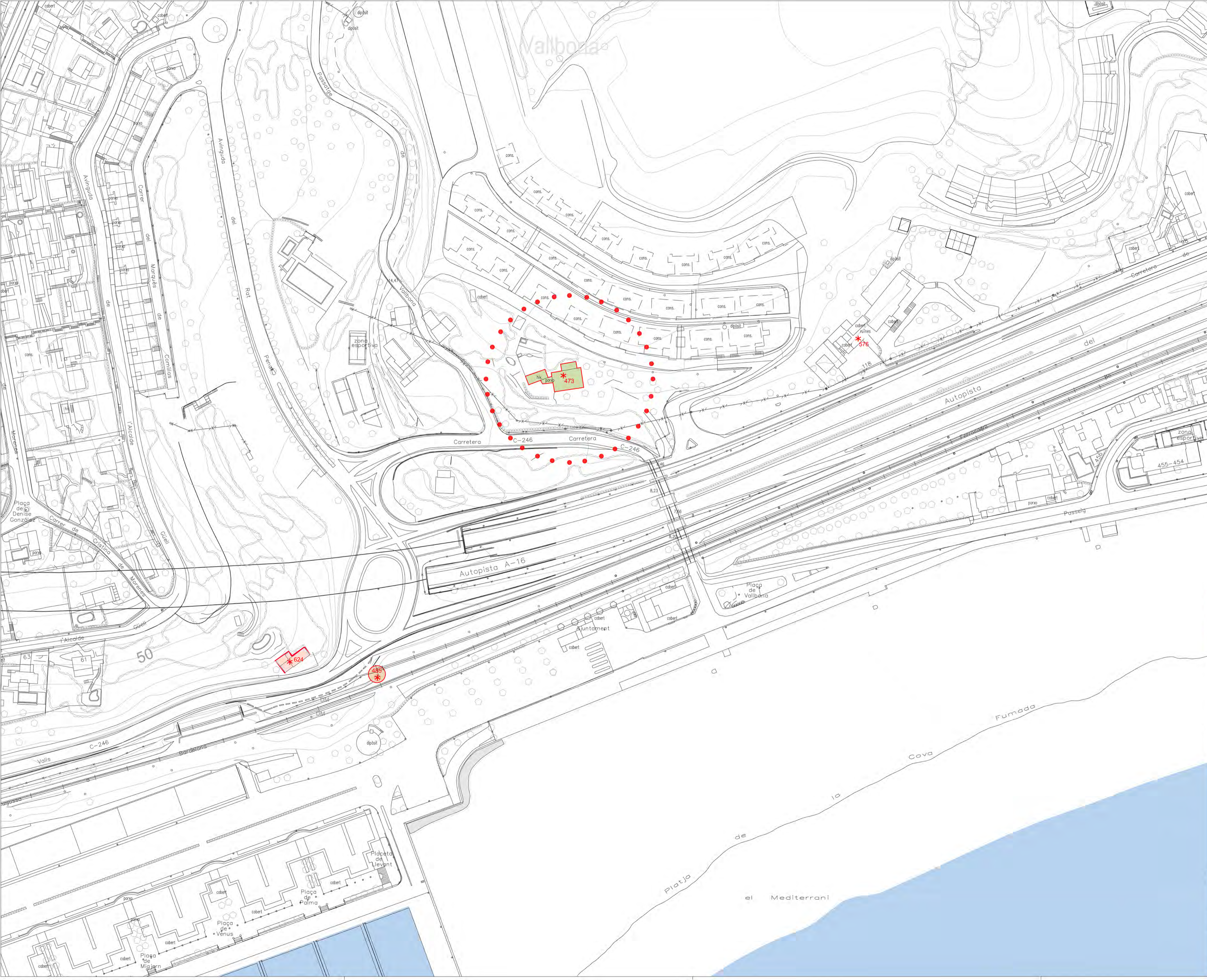

- CATEGORIA DE PROTECCIÓ I TIPUS DE BÉ**
- | | | | |
|------|------|-----|---------|
| BCIN | BCIL | BPU | |
| | | | EA i CA |
| | | | BARP |
| | | | BN |
| | | | BAP |
| | | | BSE |

- TIPUS FUNCIONALS**
- | | | |
|--|------|------------------------------------|
| | ARRu | Arquitectura residencial rural |
| | ARU | Arquitectura rural |
| | ARUr | Arquitectura residencial urbana |
| | AP/E | Arquitectura pública i equipaments |
| | AR | Arquitectura religiosa |
| | AI | Arquitectura industrial |
| | OE | Obres d'enginyeria |
| | P | Parcs i espais públics |
| | S | Elements singulars |
| | AF | Arquitectura funerària |
| | IP | Interès paisatgístic |
| | JA | Jaciment arqueològic |

- LLEENDA**
- | | |
|--|---|
| | Edificis catalogats que mantenen el volum |
| | Límit Arquitectònic |
| | Entorn de Protecció |

Diputació Barcelona | Àrea de Territori i Sostenibilitat

Ajuntament de Sitges

Títol del projecte
MODIFICACIÓ DEL PLA ESPECIAL DE PROTECCIÓ DEL PATRIMONI ARQUITECTÒNIC I CATELEG DE SITGES (MPEPPAC)

Localització
 Municipi i Comarca
 SITGES, EL GARRAF
 Propietat

Títol del plànol
IDENTIFICACIÓ DELS BÉNS ELEMENTS ARQUITECTÒNICS

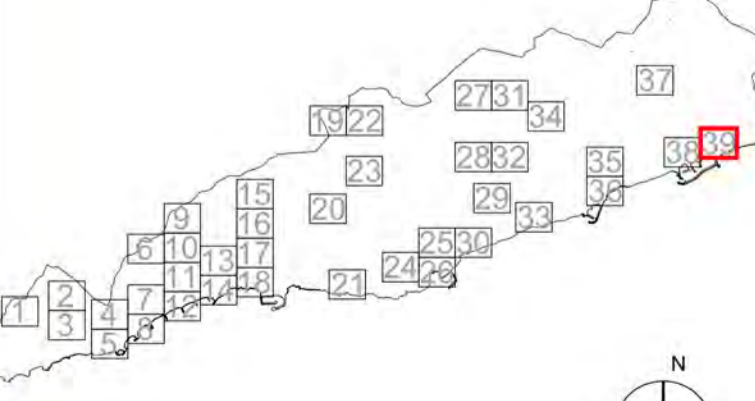

Data	2022	Escala	1/1000	Núm. plànol	EA 39
Autors	J.Mª Pujol Torres, arquitecte Jaume Marsé Ferrer, biòleg Xavier Fierro Macià, arqueòleg				