

# MODIFICACIÓ DEL PLA ESPECIAL DE PROTECCIÓ DEL PATRIMONI ARQUITECTÒNIC I CATÀLEG DE SITGES MPEPPAC (aprovació provisional)

## Volum X. 2. Plànols de Béns arquitectònics EA

### Equip Redactor:

JOSEP MARIA PUJOL TORRES, arquitecte  
JAUME MARSE FERRER, biòleg  
ADRIA CABEZAS SANCHEZ, historiador  
JAVIER FIERRO MACÍ, arqueòleg de l'SPAL

EA21- EA39

### Col·laboració (Ajuntament de Sitges):

RAMON FUSTÉ SITGES, arquitecte  
OSCAR LÓPEZ MARTIN, arquitecte  
EMILI PINAZO LÓPEZ, advocat  
JUAN FRANCISCO MIRAS ESTEBAN, arquitecte  
ISABEL ARTIGAS COLL, hstoriadora de l'Art

Gestió: SPAL, 2017- REVISIO AJUNTAMENT DE SITGES 2022



S E R V E I D E P A T R I M O N I A R Q U I T O N I C L O C A L

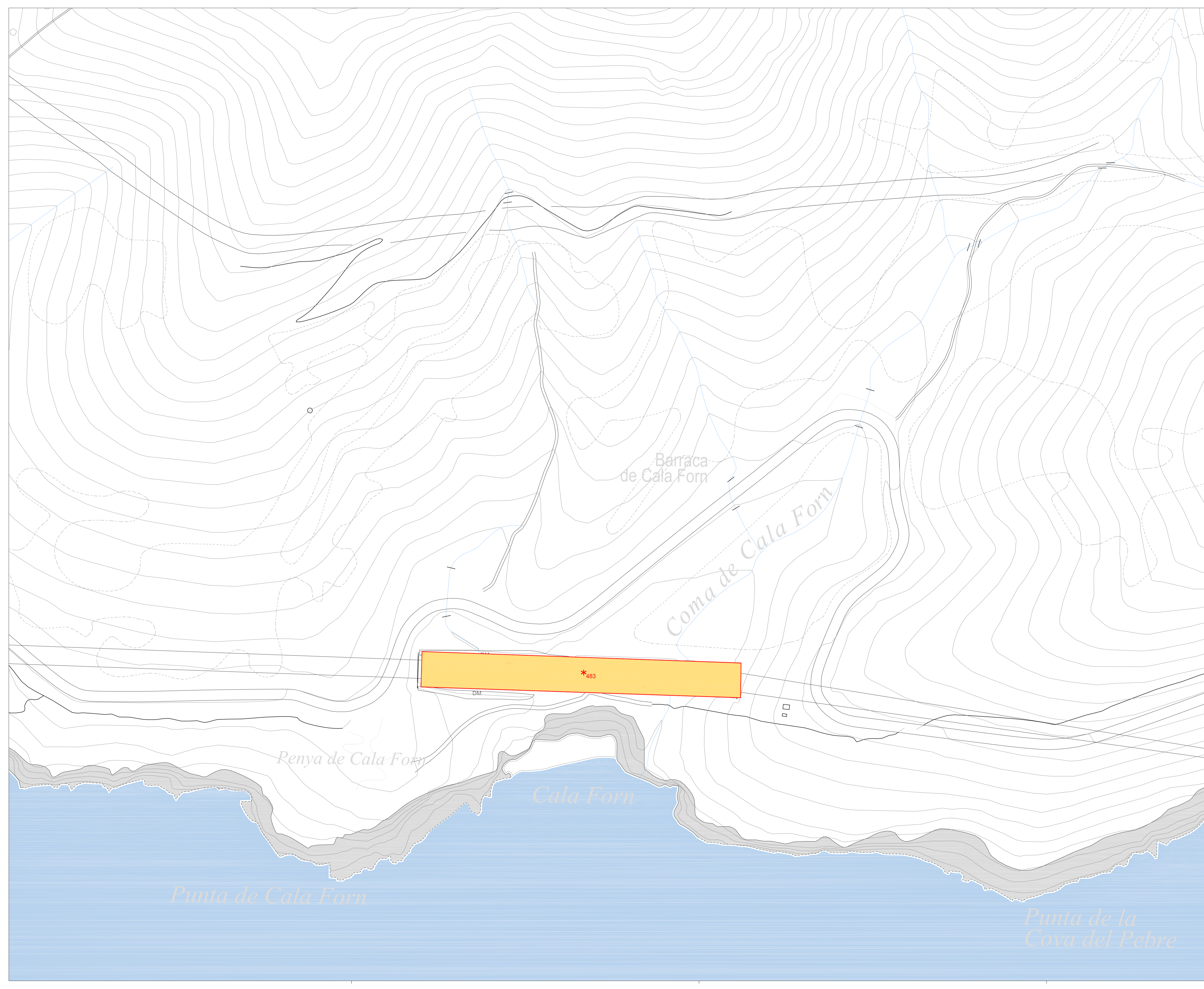

**CATEGORIA DE PROTECCIÓ I TIPUS DE BÉ**

BCIN	BCIL	BPU	
			EA i CA
			BARP
			BN
			BAP
			BSE

**TIPUS FUNCIONALS**

	ARRu	Arquitectura residencial rural
	ARU	Arquitectura rural
	ARUr	Arquitectura residencial urbana
	AP/E	Arquitectura pública i equipaments
	AR	Arquitectura religiosa
	AI	Arquitectura industrial
	OE	Obres d'enginyeria
	P	Parcs i espais públics
	S	Elements singulars
	AF	Arquitectura funerària
	IP	Interès paisatgístic
	JA	Jaciment arqueològic

**LLEGENDA**

	Edificis catalogats que mantenen el volum
	Límit Arquitectònic
	Entorn de Protecció

**Diputació de Barcelona** | Àrea de Territori i Sostenibilitat

**Ajuntament de Sitges**

Títol del projecte  
**MODIFICACIÓ DEL PLA ESPECIAL DE PROTECCIÓ DEL PATRIMONI ARQUITECTÒNIC I CATÀLEG DE SITGES (MPEPPAC)**

Localització  
 Municipi i Comarca  
 SITGES, EL GARRAF  
 Propietat

Títol del plànol  
**IDENTIFICACIÓ DELS BÉNS ELEMENTS ARQUITECTÒNICS**

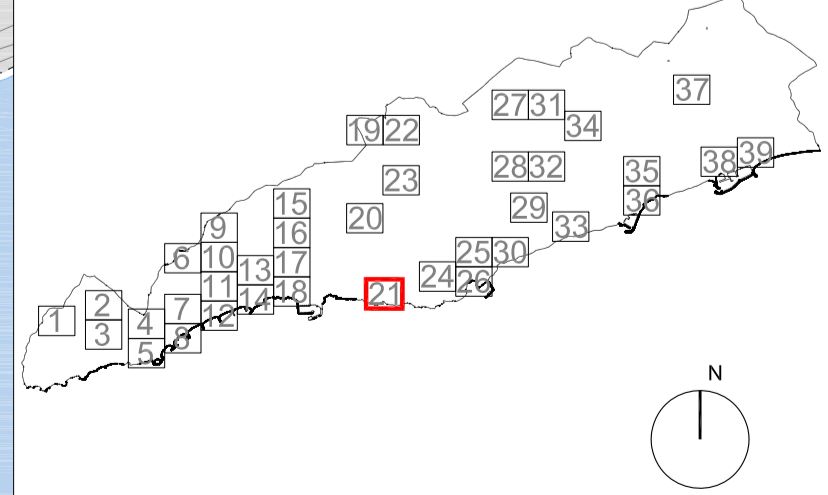

Data	2022	Escala	1/1000	Núm. plànol	EA 21
Autors	J.Mª Pujol Torres, arquitecte Jaume Marsé Ferrer, biòleg Xavier Fierro Macià, arqueòleg			Vist 1 plànol	

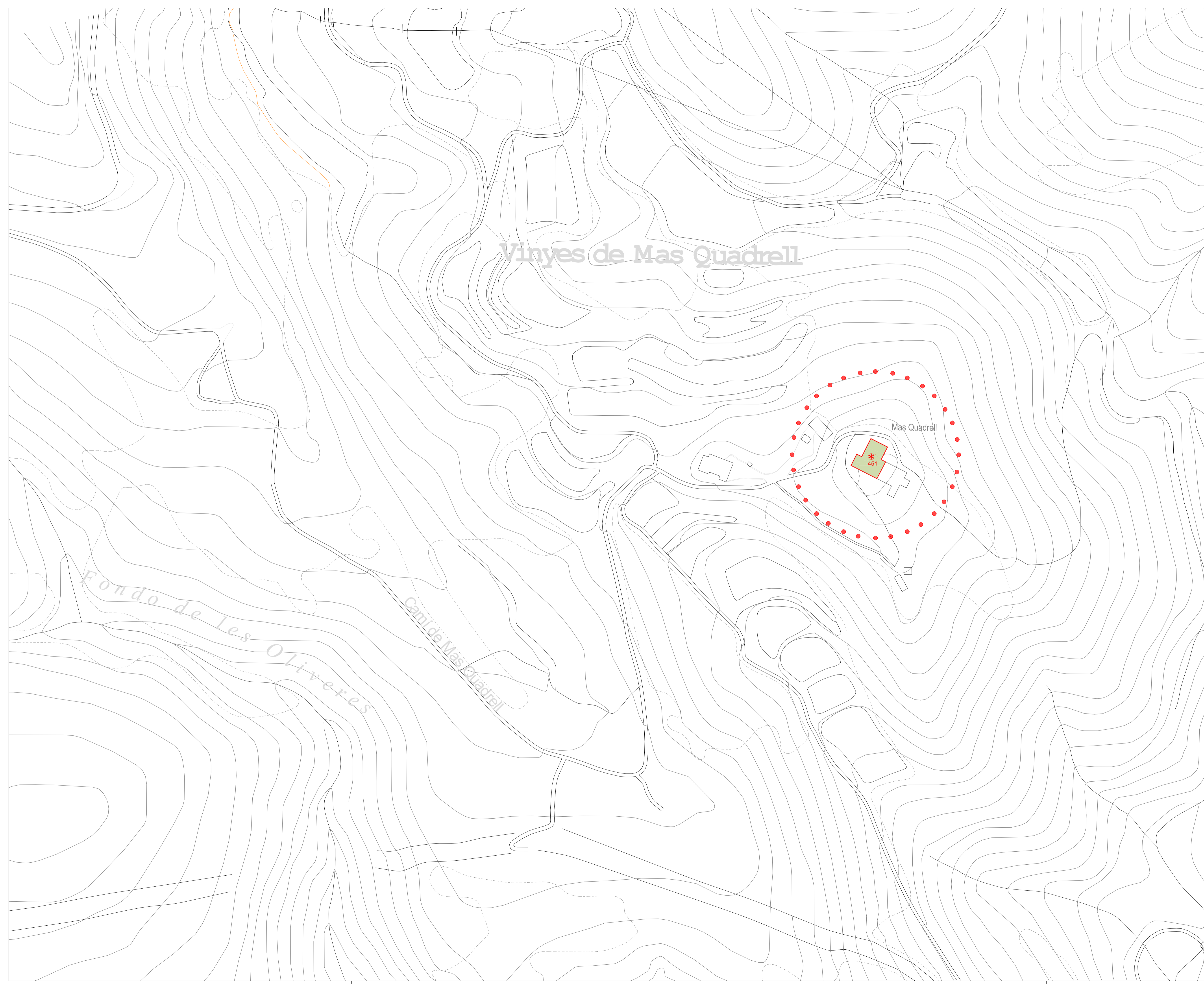

CATEGORIA DE PROTECCIÓ I TIPUS DE BÉ

- |      |      |     |         |
|------|------|-----|---------|
| BCIN | BCIL | BPU |         |
|      |      |     | EA i CA |
|      |      |     | BARP    |
|      |      |     | BN      |
|      |      |     | BAP     |
|      |      |     | BSE     |

TIPUS FUNCIONALS

- |  |      |                                    |
|--|------|------------------------------------|
|  | ARRu | Arquitectura residencial rural     |
|  | ARU  | Arquitectura rural                 |
|  | ARUr | Arquitectura residencial urbana    |
|  | AP/E | Arquitectura pública i equipaments |
|  | AR   | Arquitectura religiosa             |
|  | AI   | Arquitectura industrial            |
|  | OE   | Obres d'enginyeria                 |
|  | P    | Parcs i espais públics             |
|  | S    | Elements singulars                 |
|  | AF   | Arquitectura funerària             |
|  | IP   | Interès paisatgístic               |
|  | JA   | Jaciment arqueològic               |

LLEGENDA

- |  |   |
|--|---|
|  | Edificis catalogats que mantenen el volum |
|  | Límit Arquitectònic                       |
|  | Entorn de Protecció                       |



Títol del projecte  
**MODIFICACIÓ DEL PLA ESPECIAL DE PROTECCIÓ DEL PATRIMONI ARQUITECTÒNIC I CATÀLEG DE SITGES (MPEPAC)**

Localització  
 Municipi i Comarca  
**SITGES, EL GARRAF**



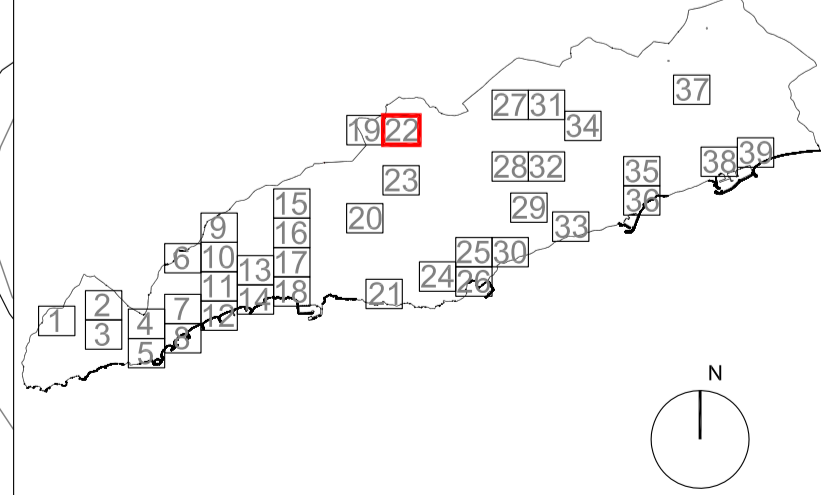

Títol del plànol  
**IDENTIFICACIÓ DELS BÉNS ELEMENTS ARQUITECTÒNICS**



Data	2022	Escala	1/1000	Núm. plànol	<b>EA 22</b>
Autors	J.Mª Pujol Torres, arquitecte Jaume Marsé Ferrer, biòleg Xavier Fierro Macià, arqueòleg				

CATEGORIA DE PROTECCIÓ I TIPUS DE BÉ



BCIN BCIL BPU

-  EA i CA
-  BARP
-  BN
-  BAP
-  BSE

TIPUS FUNCIONALS

-  ARRu Arquitectura residencial rural
-  ARU Arquitectura rural
-  ARUr Arquitectura residencial urbana
-  AP/E Arquitectura pública i equipaments
-  AR Arquitectura religiosa
-  AI Arquitectura industrial
-  OE Obres d'enginyeria
-  P Parcs i espais públics
-  S Elements singulars
-  AF Arquitectura funerària
-  IP Interès paisatgístic
-  JA Jaciment arqueològic

LLEENDA

-  Edificis catalogats que mantenen el volum
-  Límit Arquitectònic
-  Entorn de Protecció



Títol del projecte  
**MODIFICACIÓ DEL PLA ESPECIAL DE PROTECCIÓ DEL PATRIMONI ARQUITECTÒNIC I CATÀLEG DE SITGES (MPEPPAC)**

Localització  
 Municipi i Comarca  
 SITGES, EL GARRAF

Títol del plànol  
IDENTIFICACIÓ DELS BÉNS ELEMENTS ARQUITECTÒNICS

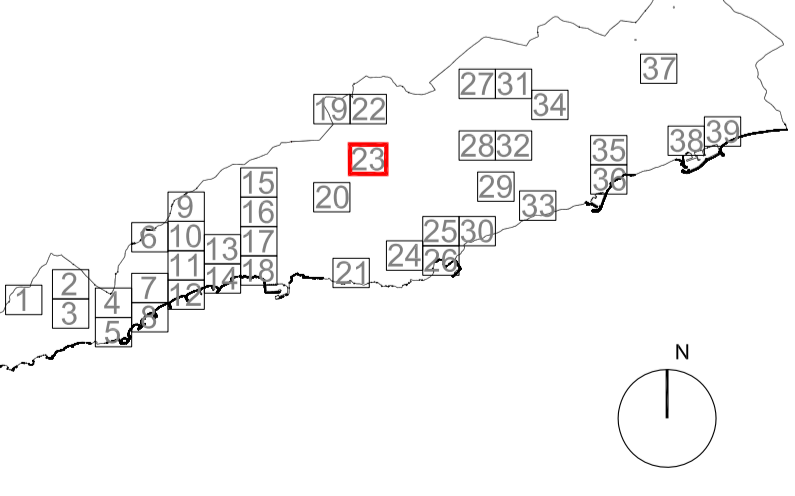

Data	2022	Escala	1/1000	Núm. plànol	<b>EA 23</b>
Autors	Vist i plau				

J.Mª Pujol Torres, arquitecte  
 Jaume Marsé Ferrer, biòleg  
 Xavier Fierro Macià, arqueòleg

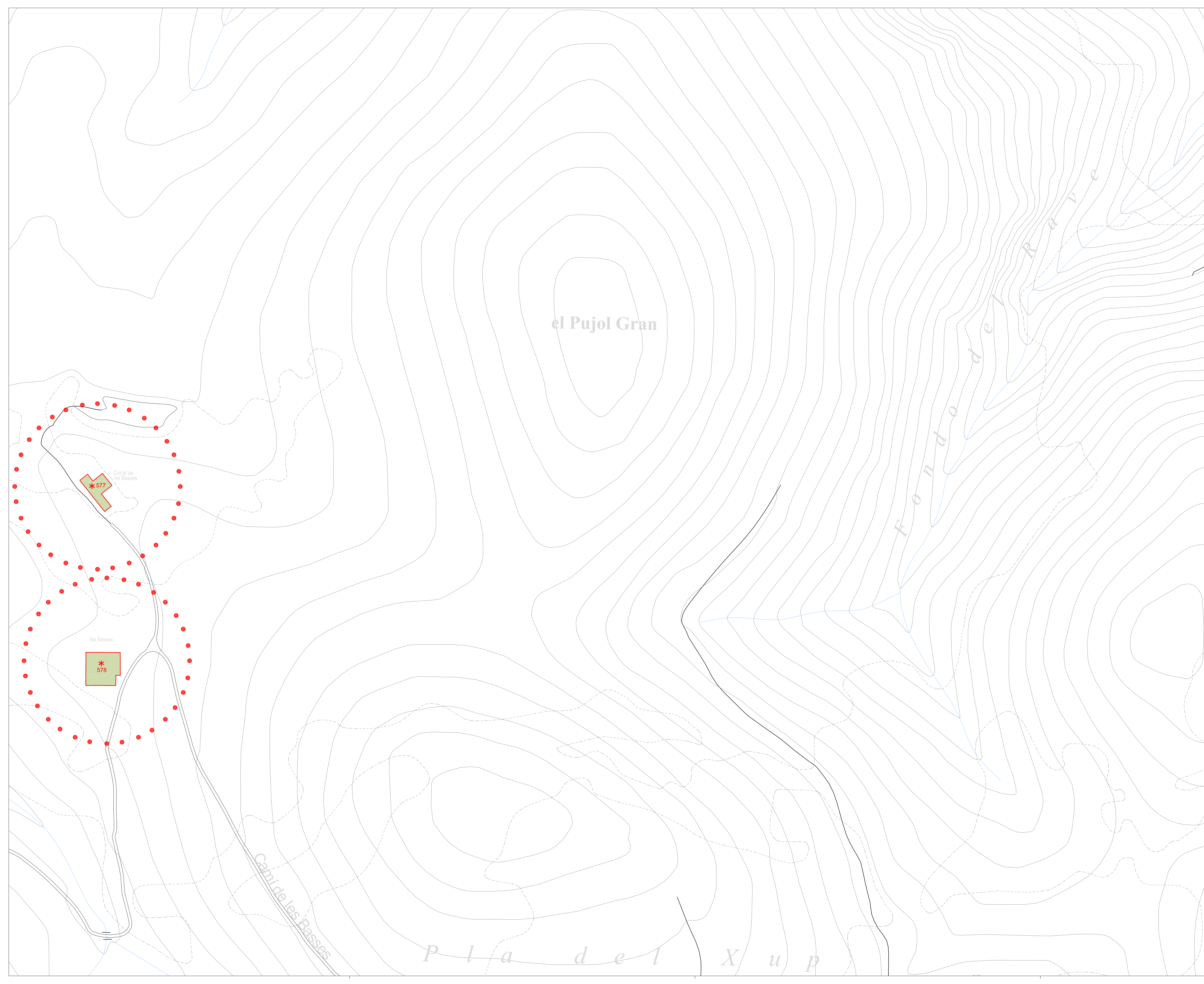

Pla del Xup

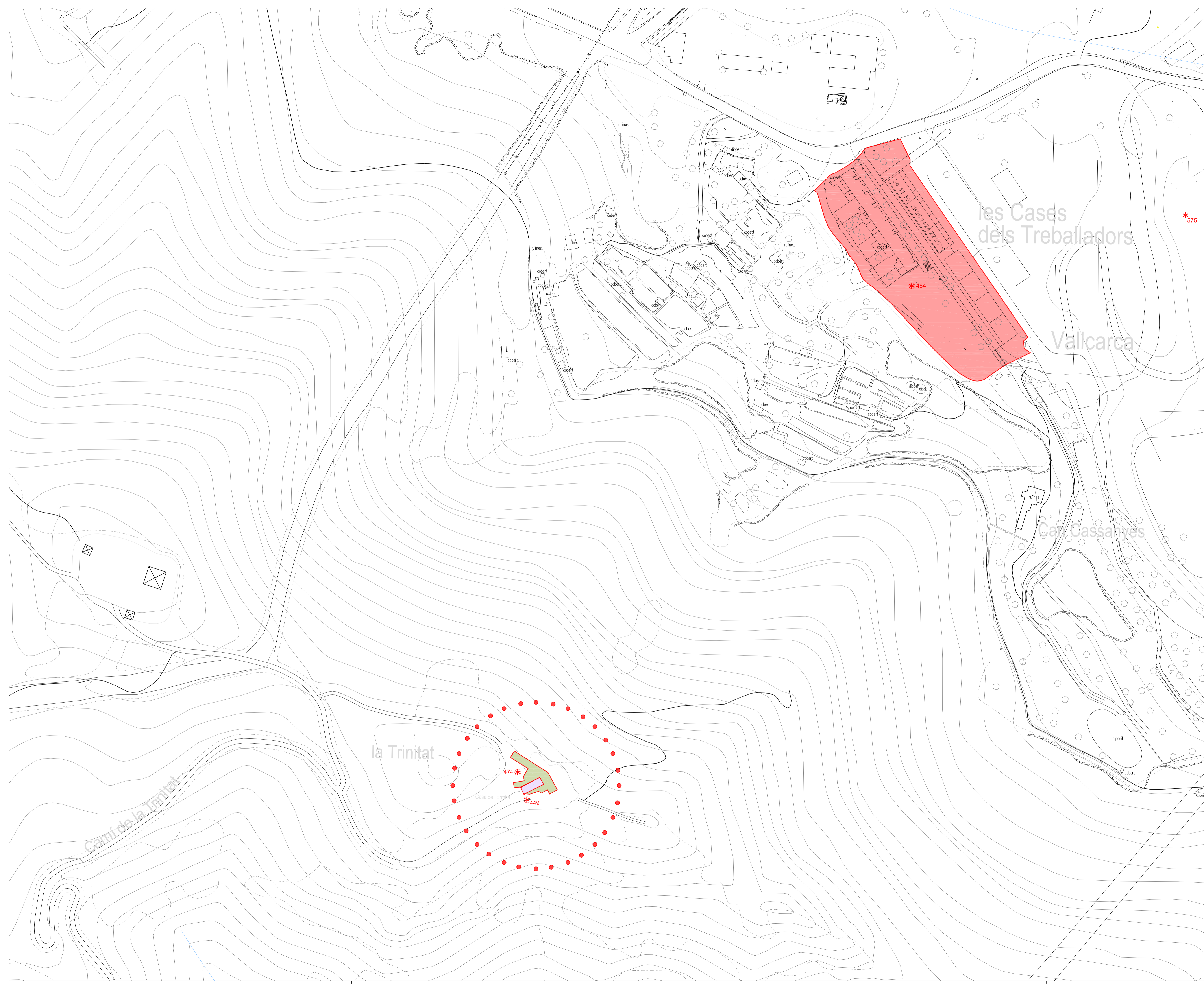

**CATEGORIA DE PROTECCIÓ I TIPUS DE BÉ**

- |      |      |     |         |
|------|------|-----|---------|
| BCIN | BCIL | BPU |         |
|      |      |     | EA i CA |
|      |      |     | BARP    |
|      |      |     | BN      |
|      |      |     | BAP     |
|      |      |     | BSE     |

**TIPUS FUNCIONALS**

- |  |      |                                    |
|--|------|------------------------------------|
|  | ARRu | Arquitectura residencial rural     |
|  | ARU  | Arquitectura rural                 |
|  | ARUr | Arquitectura residencial urbana    |
|  | AP/E | Arquitectura pública i equipaments |
|  | AR   | Arquitectura religiosa             |
|  | AI   | Arquitectura industrial            |
|  | OE   | Obres d'enginyeria                 |
|  | P    | Parcs i espais públics             |
|  | S    | Elements singulars                 |
|  | AF   | Arquitectura funerària             |
|  | IP   | Interès paisatgístic               |
|  | JA   | Jaciment arqueològic               |

**LLEGENDA**

- |  |   |
|--|---|
|  | Edificis catalogats que mantenen el volum |
|  | Límit Arquitectònic                       |
|  | Entorn de Protecció                       |



Títol del projecte  
**MODIFICACIÓ DEL PLA ESPECIAL DE PROTECCIÓ DEL PATRIMONI ARQUITECTÒNIC I CATÀLEG DE SITGES (MPEPPAC)**

Localització  
 Municipi i Comarca  
 SITGES, EL GARRAF  
 Propietat

Títol del plànol  
**IDENTIFICACIÓ DELS BÉNS ELEMENTS ARQUITECTÒNICS**

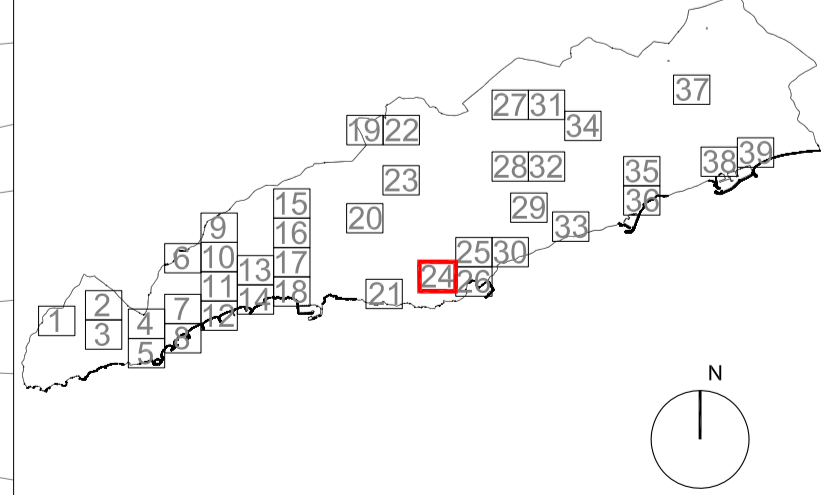

Data	2022	Escala	1/1000	Núm. plànol	EA 24
Autors	Vist i plau				

J.Mª Pujol Torres, arquitecte  
 Jaume Marsé Ferrer, biòleg  
 Xavier Fierro Macià, arqueòleg



- CATEGORIA DE PROTECCIÓ I TIPUS DE BÉ**
- |      |      |     |         |
|------|------|-----|---------|
| BCIN | BCIL | BPU |         |
|      |      |     | EA i CA |
|      |      |     | BARP    |
|      |      |     | BN      |
|      |      |     | BAP     |
|      |      |     | BSE     |
- TIPUS FUNCIONALS**
- |  |      |                                    |
|--|------|------------------------------------|
|  | ARRu | Arquitectura residencial rural     |
|  | ARU  | Arquitectura rural                 |
|  | ARUr | Arquitectura residencial urbana    |
|  | AP/E | Arquitectura pública i equipaments |
|  | AR   | Arquitectura religiosa             |
|  | AI   | Arquitectura industrial            |
|  | OE   | Obres d'enginyeria                 |
|  | P    | Parcs i espais públics             |
|  | S    | Elements singulars                 |
|  | AF   | Arquitectura funerària             |
|  | IP   | Interès paisatgístic               |
|  | JA   | Jaciment arqueològic               |
- LLEGENDA**
- |  |   |
|--|---|
|  | Edificis catalogats que mantenen el volum |
|  | Límit Arquitectònic                       |
|  | Entorn de Protecció                       |

**Diputació Barcelona** | Àrea de Territori i Sostenibilitat

**Ajuntament de Sitges**

**Títol del projecte**  
 MODIFICACIÓ DEL PLA ESPECIAL DE PROTECCIÓ DEL PATRIMONI ARQUITECTÒNIC I CATÀLEG DE SITGES (MPEPPAC)

**Localització**  
 Municipi i Comarca  
 SITGES, EL GARRAF

**Títol del plànol**  
 IDENTIFICACIÓ DELS BÉNS ELEMENTS ARQUITECTÒNICS

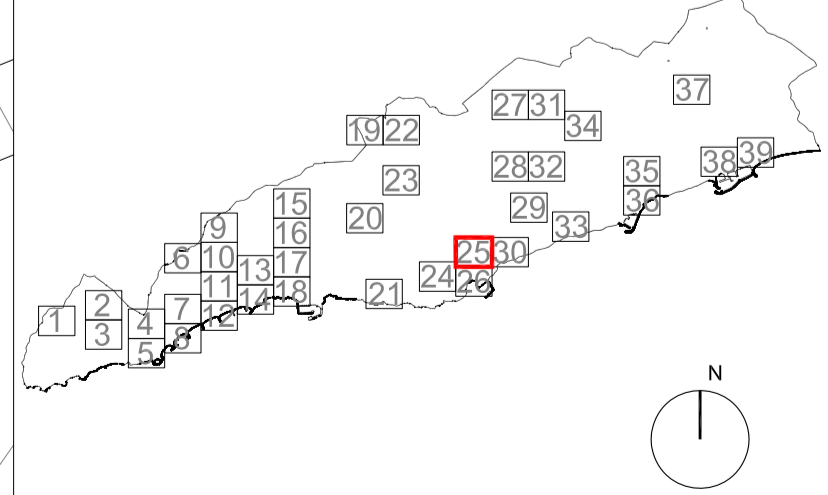

Data	2022	Escala	1/1000	Núm. plànol	EA 25
Autors	Vist i plau				

J.Mª Pujol Torres, arquitecte  
 Jaume Marsà Ferrer, biòleg  
 Xavier Fierro Macià, arqueòleg

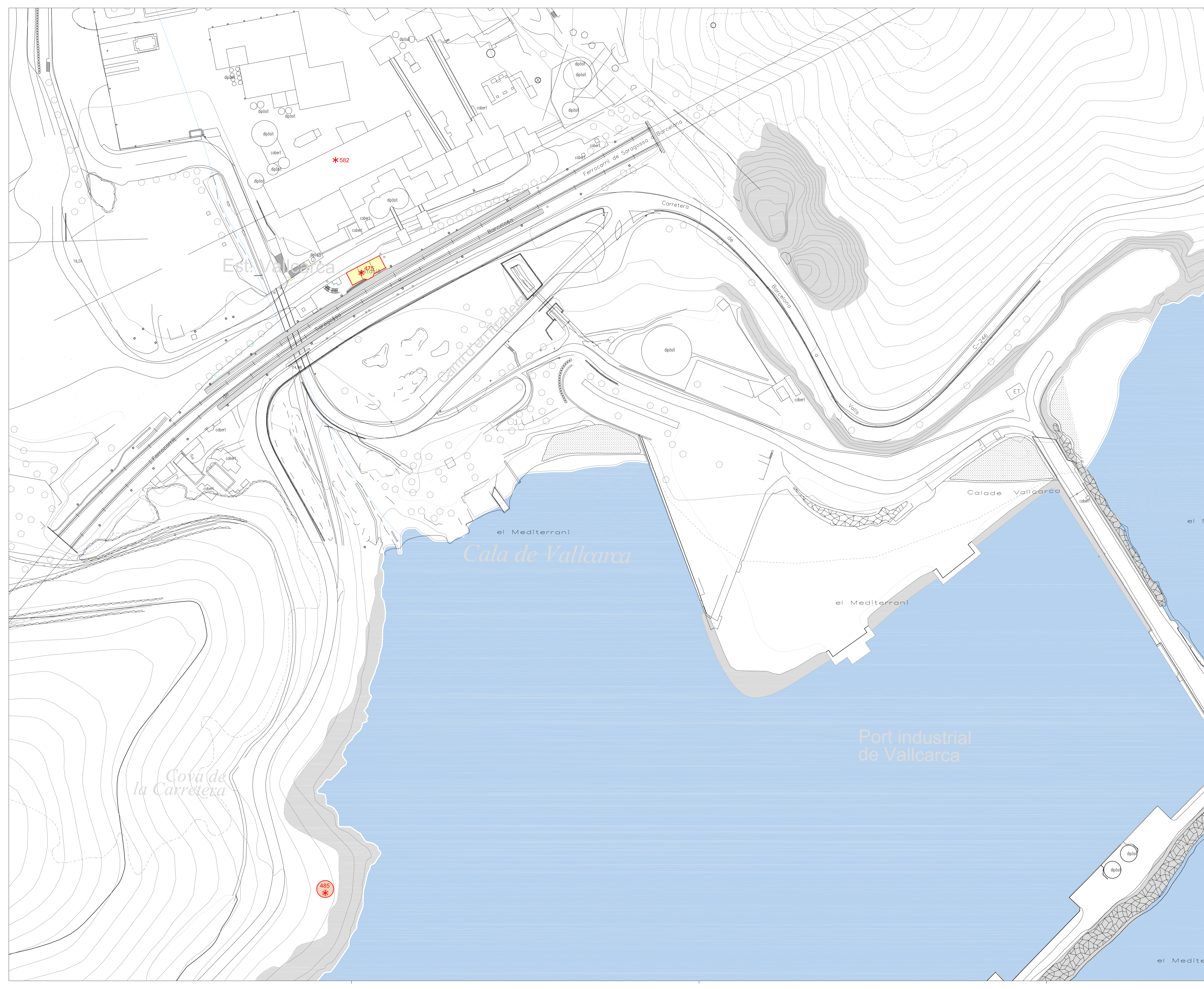

- CATEGORIA DE PROTECCIÓ I TIPUS DE BÉ**
- |      |      |     |         |
|------|------|-----|---------|
| BCIN | BCIL | BPU |         |
|      |      |     | EA i CA |
|      |      |     | BARP    |
|      |      |     | BN      |
|      |      |     | BAP     |
|      |      |     | BSE     |

- TIPUS FUNCIONALS**
- |  |      |                                    |
|--|------|------------------------------------|
|  | ARRu | Arquitectura residencial rural     |
|  | ARU  | Arquitectura rural                 |
|  | ARUr | Arquitectura residencial urbana    |
|  | AP/E | Arquitectura pública i equipaments |
|  | AR   | Arquitectura religiosa             |
|  | AI   | Arquitectura industrial            |
|  | OE   | Obres d'enginyeria                 |
|  | P    | Parcs i espais públics             |
|  | S    | Elements singulars                 |
|  | AF   | Arquitectura funerària             |
|  | IP   | Interès paisatgístic               |
|  | JA   | Jaciment arqueològic               |

- LLEGGENDA**
- |  |   |
|--|---|
|  | Edificis catalogats que mantenen el volum |
|  | Límit Arquitectònic                       |
|  | Entorn de Protecció                       |

**Diputació Barcelona** | Àrea de Territori i Sostenibilitat

**Ajuntament de Sitges**

Títol del projecte  
**MODIFICACIÓ DEL PLA ESPECIAL DE PROTECCIÓ DEL PATRIMONI ARQUITECTÒNIC I CATÀLEG DE SITGES ( MPEPPAC )**

Localització  
 Municipi i Comarca  
**SITGES, EL GARRAF**

Títol del plànol  
**IDENTIFICACIÓ DELS BÉNS ELEMENTS ARQUITECTÒNICS**

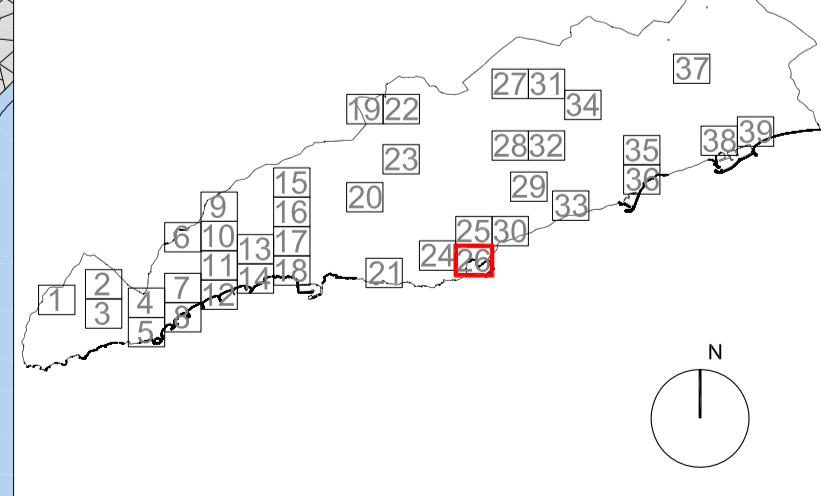

Data	2022	Escala	1/1000	Núm. plànol	<b>EA 26</b>
Autors	J.Mª Pujol Torres, arquitecte Jaume Marsé Ferrer, biòleg Xavier Fierro Macià, arqueòleg				



- CATEGORIA DE PROTECCIÓ I TIPUS DE BÉ**
- |      |      |     |         |
|------|------|-----|---------|
| BCIN | BCIL | BPU |         |
|      |      |     | EA i CA |
|      |      |     | BARP    |
|      |      |     | BN      |
|      |      |     | BAP     |
|      |      |     | BSE     |
- TIPUS FUNCIONALS**
- |  |      |                                    |
|--|------|------------------------------------|
|  | ARRu | Arquitectura residencial rural     |
|  | ARU  | Arquitectura rural                 |
|  | ARUr | Arquitectura residencial urbana    |
|  | AP/E | Arquitectura pública i equipaments |
|  | AR   | Arquitectura religiosa             |
|  | AI   | Arquitectura industrial            |
|  | OE   | Obres d'enginyeria                 |
|  | P    | Parcs i espais públics             |
|  | S    | Elements singulars                 |
|  | AF   | Arquitectura funerària             |
|  | IP   | Interès paisatgístic               |
|  | JA   | Jaciment arqueològic               |
- LLEGENDA**
- |  |   |
|--|---|
|  | Edificis catalogats que mantenen el volum |
|  | Límit Arquitectònic                       |
|  | Entorn de Protecció                       |



Títol del projecte  
**MODIFICACIÓ DEL PLA ESPECIAL DE PROTECCIÓ DEL PATRIMONI ARQUITECTÒNIC I CATÀLEG DE SITGES (MPEPPAC)**

Localització  
 Municipi i Comarca  
 SITGES, EL GARRAF  
 Propietat

Títol del plànol  
**IDENTIFICACIÓ DELS BÉNS ELEMENTS ARQUITECTÒNICS**

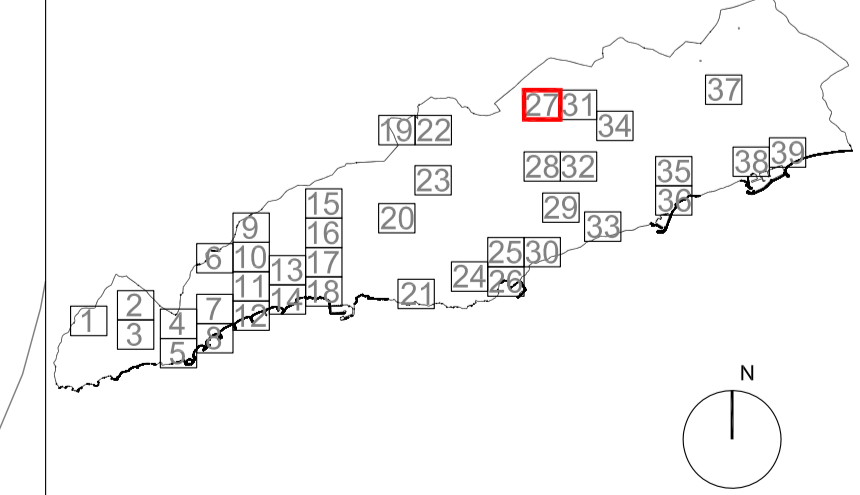

Data	2022	Escala	1/1000	Núm. plànol	<b>EA 27</b>
Autors	Vist i plau				

J.Mª Pujol Torres, arquitecte  
 Jaume Marsé Ferrer, biòleg  
 Xavier Fierro Macià, arqueòleg





- CATEGORIA DE PROTECCIÓ I TIPUS DE BÉ**
- | BCIN | BCIL | BPU |         |
|------|------|-----|---------|
|      |      |     | EA i CA |
|      |      |     | BARP    |
|      |      |     | BN      |
|      |      |     | BAP     |
|      |      |     | BSE     |
- TIPUS FUNCIONALS**
- |  |      |                                    |
|--|------|------------------------------------|
|  | ARRu | Arquitectura residencial rural     |
|  | ARU  | Arquitectura rural                 |
|  | ARUr | Arquitectura residencial urbana    |
|  | AP/E | Arquitectura pública i equipaments |
|  | AR   | Arquitectura religiosa             |
|  | AI   | Arquitectura industrial            |
|  | OE   | Obres d'enginyeria                 |
|  | P    | Parcs i espais públics             |
|  | S    | Elements singulars                 |
|  | AF   | Arquitectura funerària             |
|  | IP   | Interès paisatgístic               |
|  | JA   | Jaciment arqueològic               |
- LLEGENDA**
- Edificis catalogats que mantenen el volum
  - Límit Arquitectònic
  - Entorn de Protecció



**MODIFICACIÓ DEL PLA ESPECIAL DE PROTECCIÓ DEL PATRIMONI ARQUITECTÒNIC I CATÀLEG DE SITGES (MPEPPAC)**

Localització:  
Municipi i Comarca:  
SITGES, EL GARRAF  
Propietat:

**IDENTIFICACIÓ DELS BÉNS ELEMENTS ARQUITECTÒNICS**

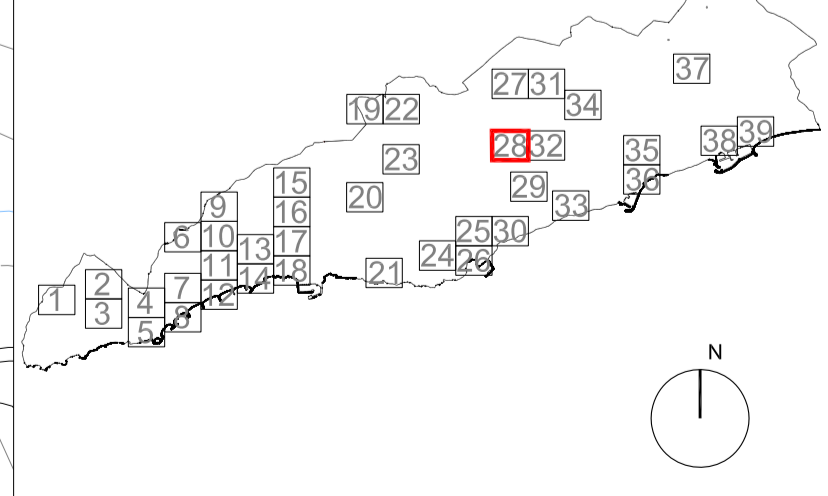





Data	2022	Escala	1/1000	Núm. plànol	<b>EA 28</b>
Autors	Vegeu l'plànol				









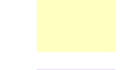
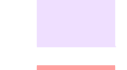

J.Mª Pujol Torres, arquitecte  
Jaume Marsé Ferrer, biòleg  
Xavier Fierro Macià, arqueòleg

CATEGORIA DE PROTECCIÓ I TIPUS DE BÉ



BCIN BCIL BPU

-  EA i CA
-  BARP
-  BN
-  BAP
-  BSE

TIPUS FUNCIONALS

-  ARRu Arquitectura residencial rural
-  ARU Arquitectura rural
-  ARUr Arquitectura residencial urbana
-  AP/E Arquitectura pública i equipaments
-  AR Arquitectura religiosa
-  AI Arquitectura industrial
-  OE Obres d'enginyeria
-  P Parcs i espais públics
-  S Elements singulars
-  AF Arquitectura funerària
-  IP Interès paisatgístic
-  JA Jaciment arqueològic

LLEGENDA

-  Edificis catalogats que mantenen el volum
-  Límit Arquitectònic
-  Entorn de Protecció



Títol del projecte  
**MODIFICACIÓ DEL PLA ESPECIAL DE PROTECCIÓ I PATRIMONI ARQUITECTÒNIC I CATÀLEG DE SITGES (MPEPPAC)**

Localització

Municipi i Comarca  
 SITGES, EL GARRAF

Propietat

Títol del plànol  
**IDENTIFICACIÓ DELS BÉNS ELEMENTS ARQUITECTÒNICS**

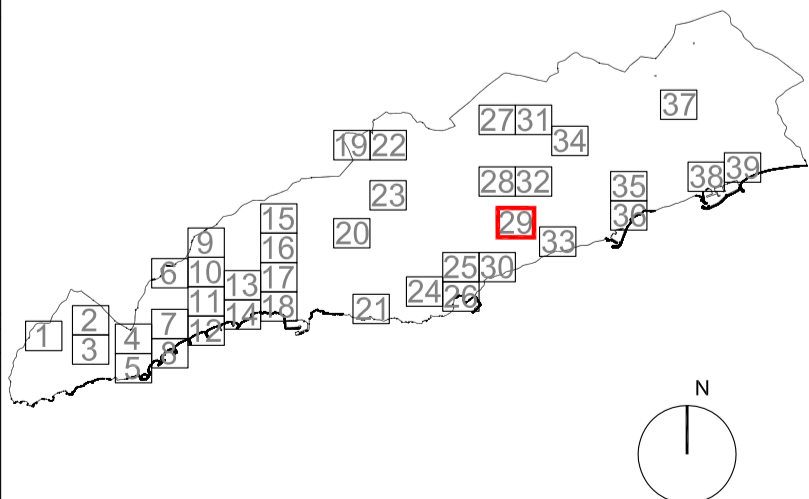

Data: 2022 Escala: 1/1000 Nòm. plànol: EA 29

Autors: J.Mª Pujol Torres, arquitecte; Jaume Marsé Ferrer, biòleg; Xavier Fierro Macià, arqueòleg

Vist i pleu



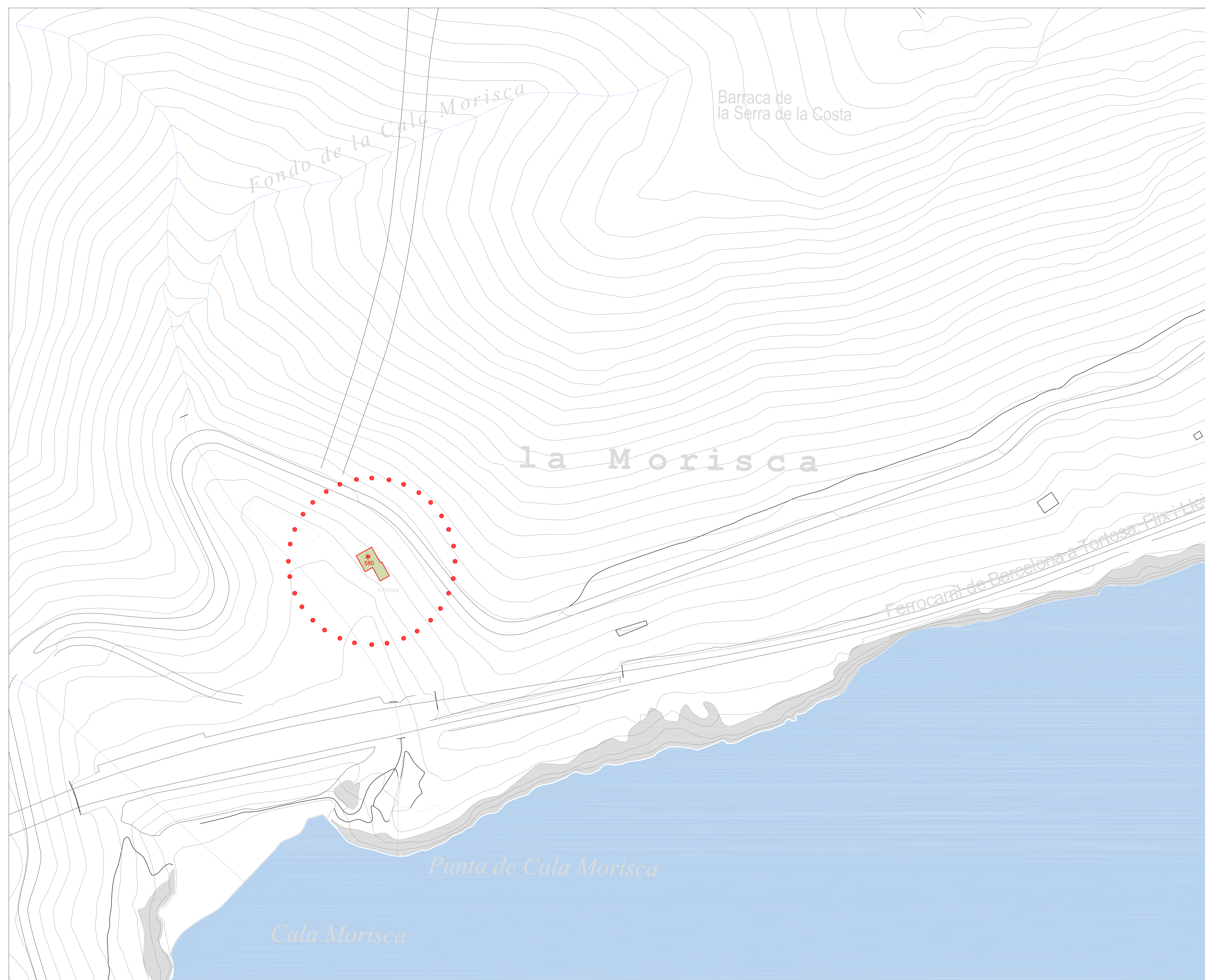

- CATEGORIA DE PROTECCIÓ I TIPUS DE BÉ**
- |      |      |     |         |
|------|------|-----|---------|
| BCIN | BCIL | BPU |         |
|      |      |     | EA i CA |
|      |      |     | BARP    |
|      |      |     | BN      |
|      |      |     | BAP     |
|      |      |     | BSE     |
- TIPUS FUNCIONALS**
- |  |      |                                    |
|--|------|------------------------------------|
|  | ARRu | Arquitectura residencial rural     |
|  | ARU  | Arquitectura rural                 |
|  | ARUr | Arquitectura residencial urbana    |
|  | AP/E | Arquitectura pública i equipaments |
|  | AR   | Arquitectura religiosa             |
|  | AI   | Arquitectura industrial            |
|  | OE   | Obres d'enginyeria                 |
|  | P    | Parcs i espais públics             |
|  | S    | Elements singulars                 |
|  | AF   | Arquitectura funerària             |
|  | IP   | Interès paisatgístic               |
|  | JA   | Jaciment arqueològic               |

- LLEGENDA**
- Edificis catalogats que mantenen el volum
  - Límit Arquitectònic
  - Entorn de Protecció

**Diputació Barcelona** | Àrea de Territori i Sostenibilitat

**Ajuntament de Sitges**

Títol del projecte  
**MODIFICACIÓ DEL PLA ESPECIAL DE PROTECCIÓ DEL PATRIMONI ARQUITECTÒNIC I CATÀLEG DE SITGES (MPEPPAC)**

Localització  
 Municipi i Comarca  
 SITGES, EL GARRAF  
 Propietat

Títol del plànol  
**IDENTIFICACIÓ DELS BÉNS ELEMENTS ARQUITECTÒNICS**

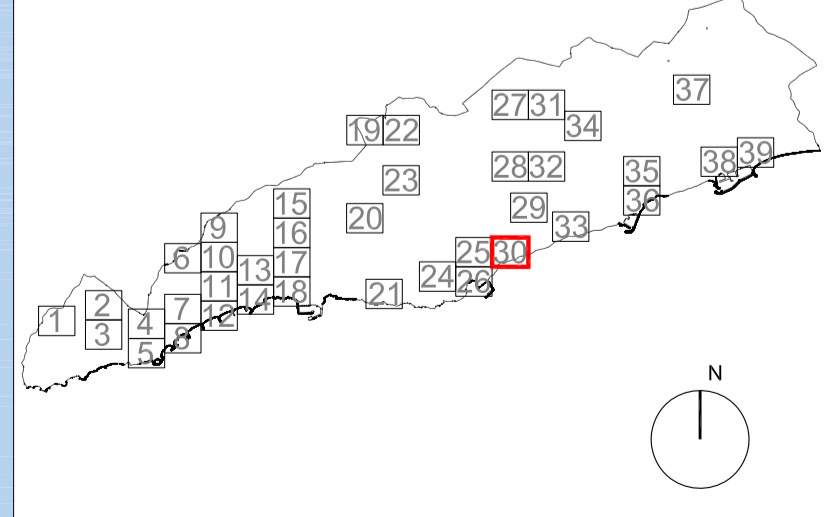

Data	2022	Escala	1/1000	Núm. plànol	<b>EA 30</b>
Autors	J.Mª Pujol Torres, arquitecte Jaume Marsé Ferrer, biòleg Xavier Fierro Macià, arqueòleg				

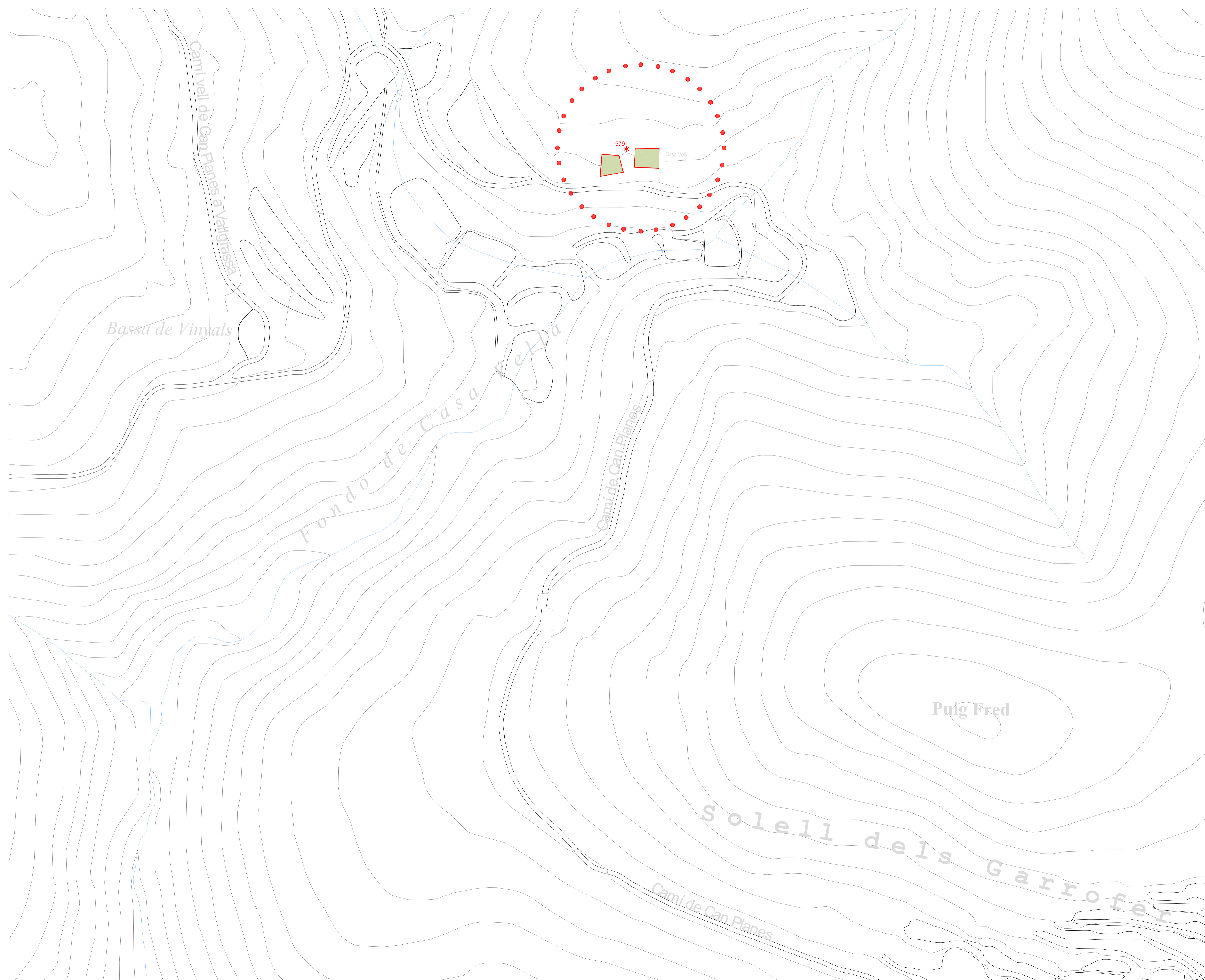

- CATEGORIA DE PROTECCIÓ I TIPUS DE BÉ**
- |      |      |     |         |
|------|------|-----|---------|
| BCIN | BCIL | BPU |         |
|      |      |     | EA i CA |
|      |      |     | BARP    |
|      |      |     | BN      |
|      |      |     | BAP     |
|      |      |     | BSE     |
- TIPUS FUNCIONALS**
- |  |      |                                    |
|--|------|------------------------------------|
|  | ARRu | Arquitectura residencial rural     |
|  | ARU  | Arquitectura rural                 |
|  | ARUr | Arquitectura residencial urbana    |
|  | AP/E | Arquitectura pública i equipaments |
|  | AR   | Arquitectura religiosa             |
|  | AI   | Arquitectura industrial            |
|  | OE   | Obres d'enginyeria                 |
|  | P    | Parcs i espais públics             |
|  | S    | Elements singulars                 |
|  | AF   | Arquitectura funerària             |
|  | IP   | Interès paisatgístic               |
|  | JA   | Jaciment arqueològic               |
- LLEGENDA**
- |  |   |
|--|---|
|  | Edificis catalogats que mantenen el volum |
|  | Límit Arquitectònic                       |
|  | Entorn de Protecció                       |



**MODIFICACIÓ DEL PLA ESPECIAL DE PROTECCIÓ DEL PATRIMONI ARQUITECTÒNIC I CATÀLEG DE SITGES (MPEPPAC)**

Localització:  
Municipi i Comarca:  
SITGES, EL GARRAF

Propietat:  
Títol del plànol:  
**IDENTIFICACIÓ DELS BÉNS ELEMENTS ARQUITECTÒNICS**

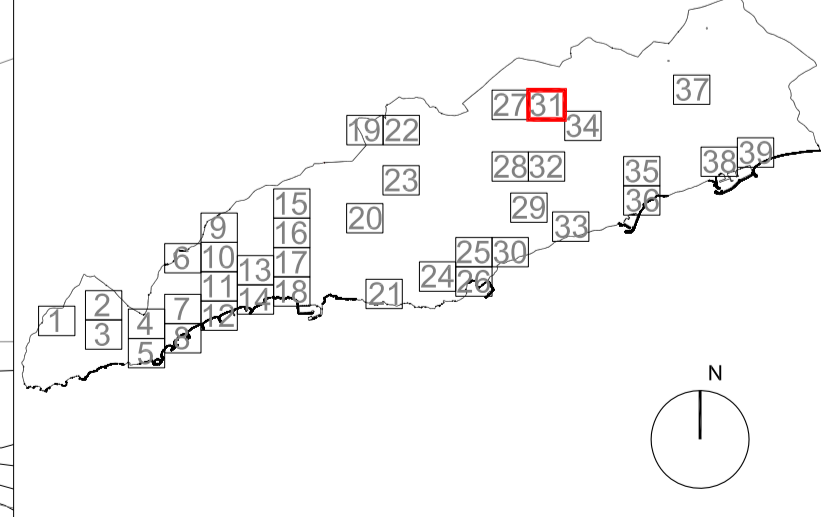

Data	2022	Escala	1/1000	Núm. plànol	EA 31
Autors	Vist i pleu				

J.Mª Pujol Torres, arquitecte  
Jaume Marsé Ferrer, biòleg  
Xavier Fierro Macià, arqueòleg



- CATEGORIA DE PROTECCIÓ I TIPUS DE BÉ**
- |      |      |     |         |
|------|------|-----|---------|
| BCIN | BCIL | BPU |         |
|      |      |     | EA i CA |
|      |      |     | BARP    |
|      |      |     | BN      |
|      |      |     | BAP     |
|      |      |     | BSE     |

- TIPUS FUNCIONALS**
- |  |      |                                    |
|--|------|------------------------------------|
|  | ARRu | Arquitectura residencial rural     |
|  | ARU  | Arquitectura rural                 |
|  | ARUr | Arquitectura residencial urbana    |
|  | AP/E | Arquitectura pública i equipaments |
|  | AR   | Arquitectura religiosa             |
|  | AI   | Arquitectura industrial            |
|  | OE   | Obres d'enginyeria                 |
|  | P    | Parcs i espais públics             |
|  | S    | Elements singulars                 |
|  | AF   | Arquitectura funerària             |
|  | IP   | Interès paisatgístic               |
|  | JA   | Jaciment arqueològic               |

- LLEENDA**
- |  |   |
|--|---|
|  | Edificis catalogats que mantenen el volum |
|  | Límit Arquitectònic                       |
|  | Entorn de Protecció                       |



Títol del projecte  
**MODIFICACIÓ DEL PLA ESPECIAL DE PROTECCIÓ DEL PATRIMONI ARQUITECTÒNIC I CATÀLEG DE SITGES (MPEPPAC)**

Localització  
 Municipi i Comarca  
 SITGES, EL GARRAF  
 Propietat

Títol del plànol  
**IDENTIFICACIÓ DELS BÉNS ELEMENTS ARQUITECTÒNICS**

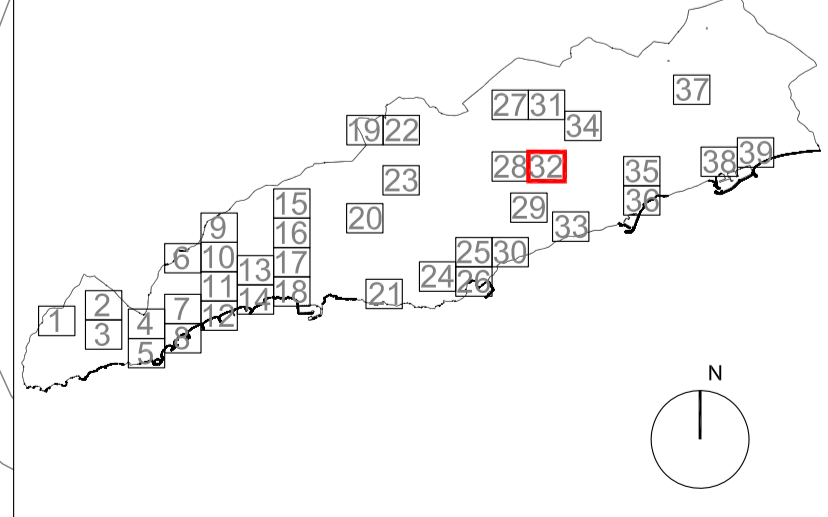

Data	2022	Escala	1/1000	Núm. plànol	EA 32
Autors	Vist i pàg.				

J.Mª Pujol Torres, arquitecte  
 Jaume Marsé Ferrer, biòleg  
 Xavier Fierro Macià, arqueòleg



**CATEGORIA DE PROTECCIÓ I TIPUS DE BÉ**

BCIN	BCIL	BPU	
			EA i CA
			BARP
			BN
			BAP
			BSE

**TIPUS FUNCIONALS**

	ARRu	Arquitectura residencial rural
	ARU	Arquitectura rural
	ARUr	Arquitectura residencial urbana
	AP/E	Arquitectura pública i equipaments
	AR	Arquitectura religiosa
	AI	Arquitectura industrial
	OE	Obres d'enginyeria
	P	Parcs i espais públics
	S	Elements singulars
	AF	Arquitectura funerària
	IP	Interès paisatgístic
	JA	Jaciment arqueològic

**LLEGENDA**

- Edificis catalogats que mantenen el volum
- Límit Arquitectònic
- Entorn de Protecció

**Diputació Barcelona** | Àrea de Territori i Sostenibilitat

**Ajuntament de Sitges**

**MODIFICACIÓ DEL PLA ESPECIAL DE PROTECCIÓ DEL PATRIMONI ARQUITECTÒNIC I CATÀLEG DE SITGES (MPEPPAC)**

Localització:  
Municipi i Comarca:  
SITGES, EL GARRAF  
Propietat:

**IDENTIFICACIÓ DELS BÉNS ELEMENTS ARQUITECTÒNICS**

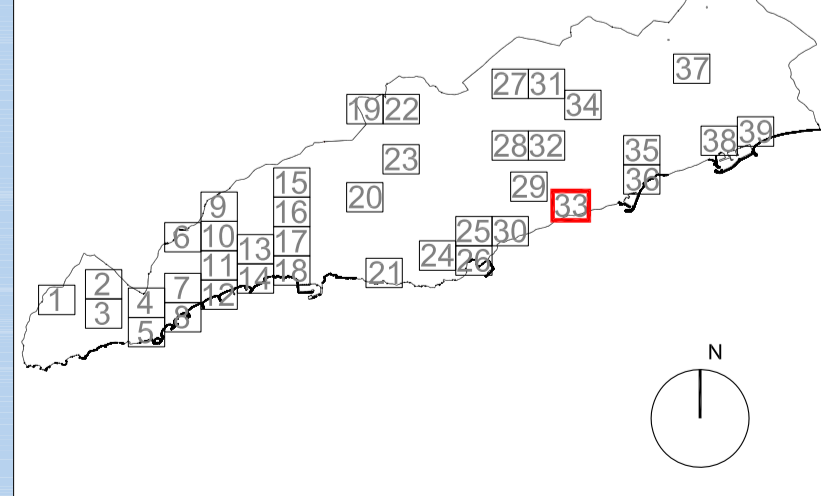

Data: 2022	Escala: 1/1000	Núm. plànol: <b>EA 33</b>
Autors: J.Mª Pujol Torres, arquitecte Jaume Marsé Ferrer, biòleg Xavier Fierro Macià, arqueòleg		Vist i pleu:



**CATEGORIA DE PROTECCIÓ I TIPUS DE BÉ**

BCIN	BCIL	BPU	
			EA i CA
			BARP
			BN
			BAP
			BSE

**TIPUS FUNCIONALS**

	ARRu	Arquitectura residencial rural
	ARU	Arquitectura rural
	ARUr	Arquitectura residencial urbana
	AP/E	Arquitectura pública i equipaments
	AR	Arquitectura religiosa
	AI	Arquitectura industrial
	OE	Obres d'enginyeria
	P	Parcs i espais públics
	S	Elements singulars
	AF	Arquitectura funerària
	IP	Interès paisatgístic
	JA	Jaciment arqueològic

**LLEGENDA**

	Edificis catalogats que mantenen el volum
	Límit Arquitectònic
	Entorn de Protecció

**Diputació Barcelona** | Àrea de Territori i Sostenibilitat

**Ajuntament de Sitges**

**Títol del projecte**  
 MODIFICACIÓ DEL PLA ESPECIAL DE PROTECCIÓ DEL PATRIMONI ARQUITECTÒNIC I CATÀLEG DE SITGES (MPEPPAC)

**Localització**  
 Municipi i Comarca  
 SITGES, EL GARRAF

**Títol del plànol**  
 IDENTIFICACIÓ DELS BENS ELEMENTS ARQUITECTÒNICS

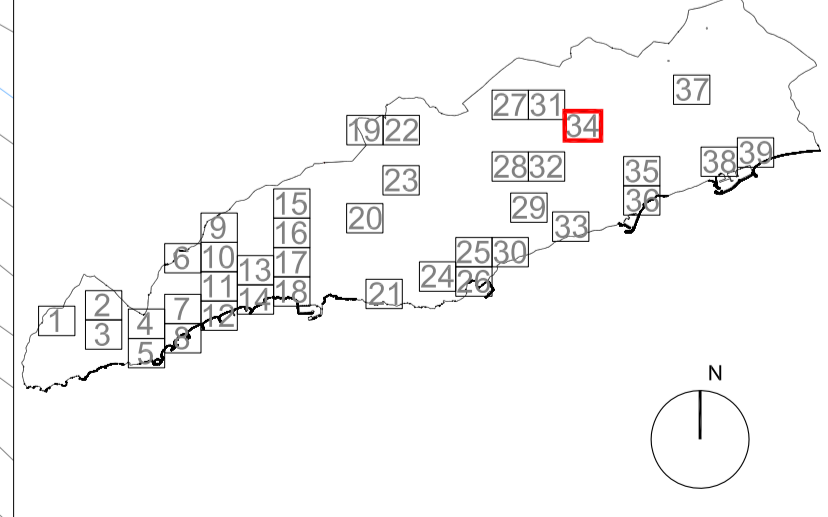

Data	2022	Escala	1/1000	Núm. plànol	EA 34
Autors	J.Mª Pujol Torres, arquitecte Jaume Marsé Ferrer, biòleg Xavier Fierro Macià, arqueòleg				



- CATEGORIA DE PROTECCIÓ I TIPUS DE BÉ**
- |      |      |     |         |
|------|------|-----|---------|
| BCIN | BCIL | BPU |         |
|      |      |     | EA i CA |
|      |      |     | BARP    |
|      |      |     | BN      |
|      |      |     | BAP     |
|      |      |     | BSE     |
- TIPUS FUNCIONALS**
- |  |      |                                    |
|--|------|------------------------------------|
|  | ARRu | Arquitectura residencial rural     |
|  | ARU  | Arquitectura rural                 |
|  | ARUr | Arquitectura residencial urbana    |
|  | AP/E | Arquitectura pública i equipaments |
|  | AR   | Arquitectura religiosa             |
|  | AI   | Arquitectura industrial            |
|  | OE   | Obres d'enginyeria                 |
|  | P    | Parcs i espais públics             |
|  | S    | Elements singulars                 |
|  | AF   | Arquitectura funerària             |
|  | IP   | Interès paisatgístic               |
|  | JA   | Jaciment arqueològic               |
- LLEENDA**
- Edificis catalogats que mantenen el volum
  - Límit Arquitectònic
  - Entorn de Protecció

**Diputació Barcelona** | Àrea de Territori i Sostenibilitat

**Ajuntament de Sitges**

**Títol del projecte**  
 MODIFICACIÓ DEL PLA ESPECIAL DE PROTECCIÓ I PATRIMONI ARQUITECTÒNIC I CATÀLEG DE SITGES (MPEPPAC)

**Localització**  
 Municipi i Comarca  
 SITGES, EL GARRAF

**Títol del plànol**  
 IDENTIFICACIÓ DELS BÉNS ELEMENTS ARQUITECTÒNICS

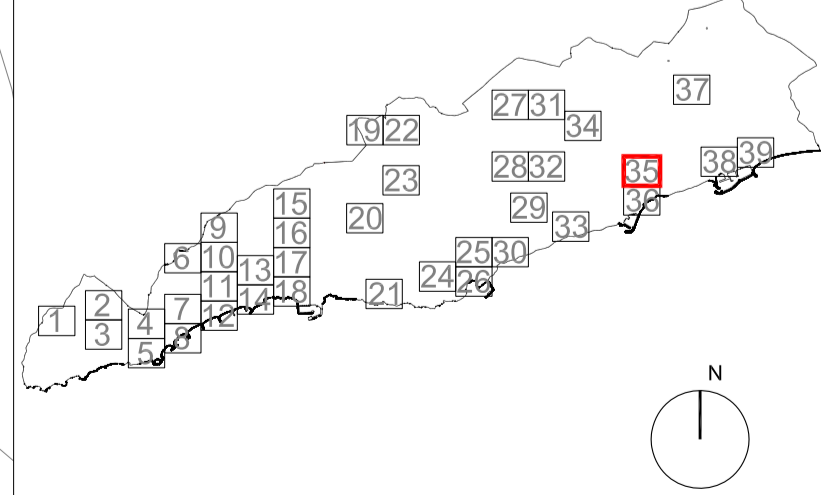

Data	2022	Escala	1/1000	Núm. plànol	EA 35
Autors	J.Mª Pujol Torres, arquitecte Jaume Marsà Ferrer, biòleg Xavier Fierro Macià, arqueòleg				



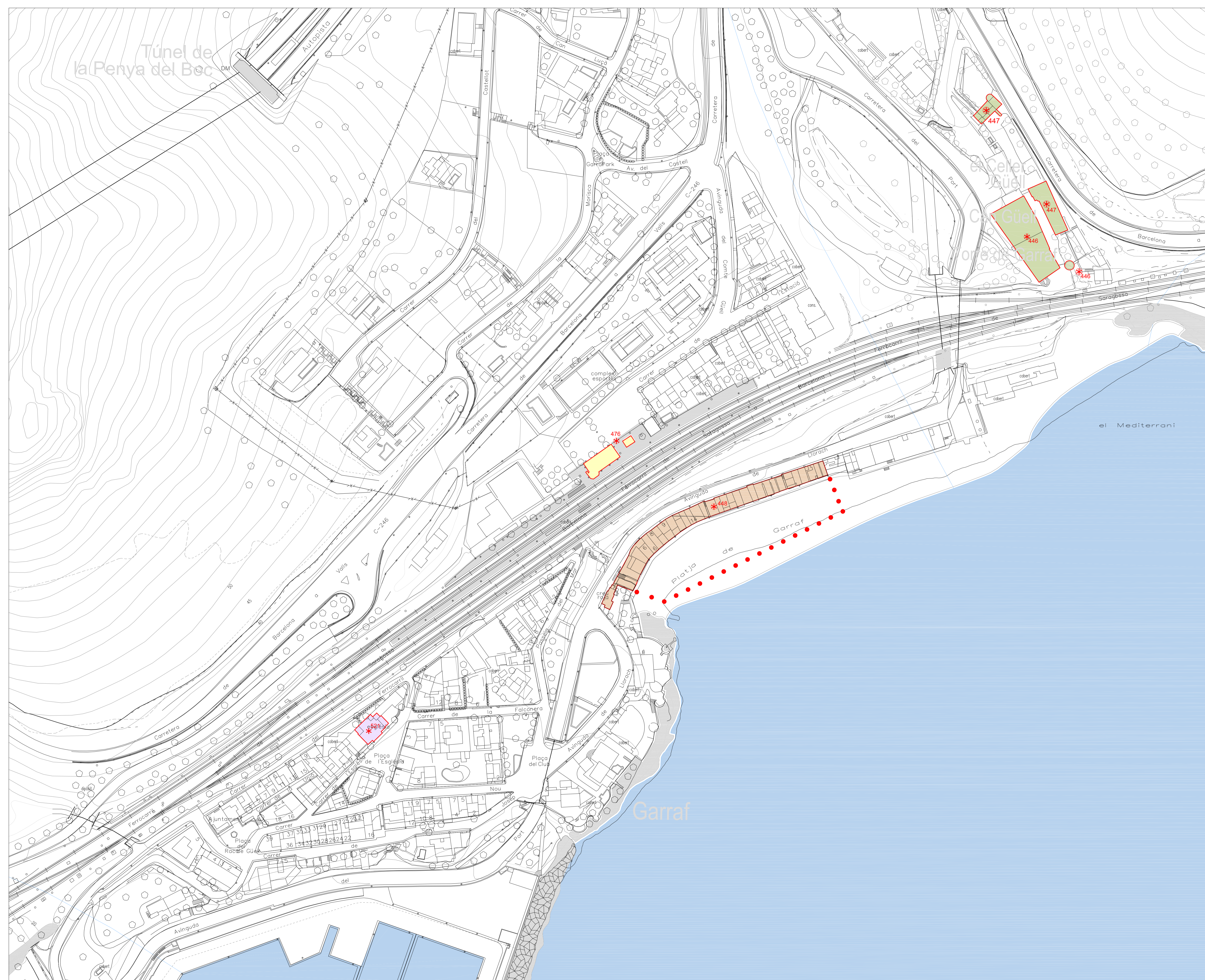

- CATEGORIA DE PROTECCIÓ I TIPUS DE BÉ**
- |      |      |     |         |
|------|------|-----|---------|
| BCIN | BCIL | BPU |         |
|      |      |     | EA i CA |
|      |      |     | BARP    |
|      |      |     | BN      |
|      |      |     | BAP     |
|      |      |     | BSE     |

- TIPUS FUNCIONALS**
- |  |      |                                    |
|--|------|------------------------------------|
|  | ARRu | Arquitectura residencial rural     |
|  | ARU  | Arquitectura rural                 |
|  | ARUr | Arquitectura residencial urbana    |
|  | AP/E | Arquitectura pública i equipaments |
|  | AR   | Arquitectura religiosa             |
|  | AI   | Arquitectura industrial            |
|  | OE   | Obres d'enginyeria                 |
|  | P    | Parcs i espais públics             |
|  | S    | Elements singulars                 |
|  | AF   | Arquitectura funerària             |
|  | IP   | Interès paisatgístic               |
|  | JA   | Jaciment arqueològic               |

- LLEGGENDA**
- |  |   |
|--|---|
|  | Edificis catalogats que mantenen el volum |
|  | Límit Arquitectònic                       |
|  | Entorn de Protecció                       |

**Diputació Barcelona** | Àrea de Territori i Sostenibilitat

**Ajuntament de Sitges**

Títol del projecte  
**MODIFICACIÓ DEL PLA ESPECIAL DE PROTECCIÓ DEL PATRIMONI ARQUITECTÒNIC I CATÀLEG DE SITGES (MPEPAC)**

Localització  
 Municipi i Comarca  
**SITGES, EL GARRAF**  
 Propietat

Títol del plànol  
**IDENTIFICACIÓ DELS BÉNS ELEMENTS ARQUITECTÒNICS**

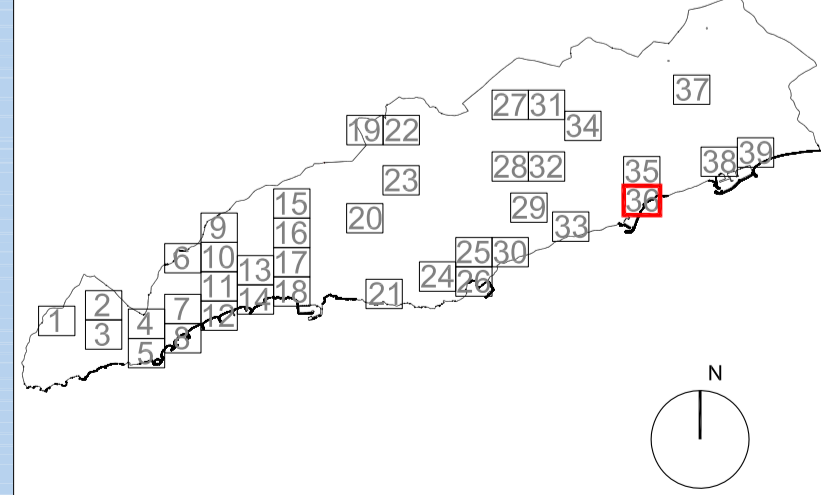

Data	2022	Escala	1/1000	Núm. plànol	<b>EA 36</b>
Autors	Vist i plànol				

J.Mª Pujol Torres, arquitecte  
 Jaume Marsé Ferrer, biòleg  
 Xavier Fierro Macià, arqueòleg

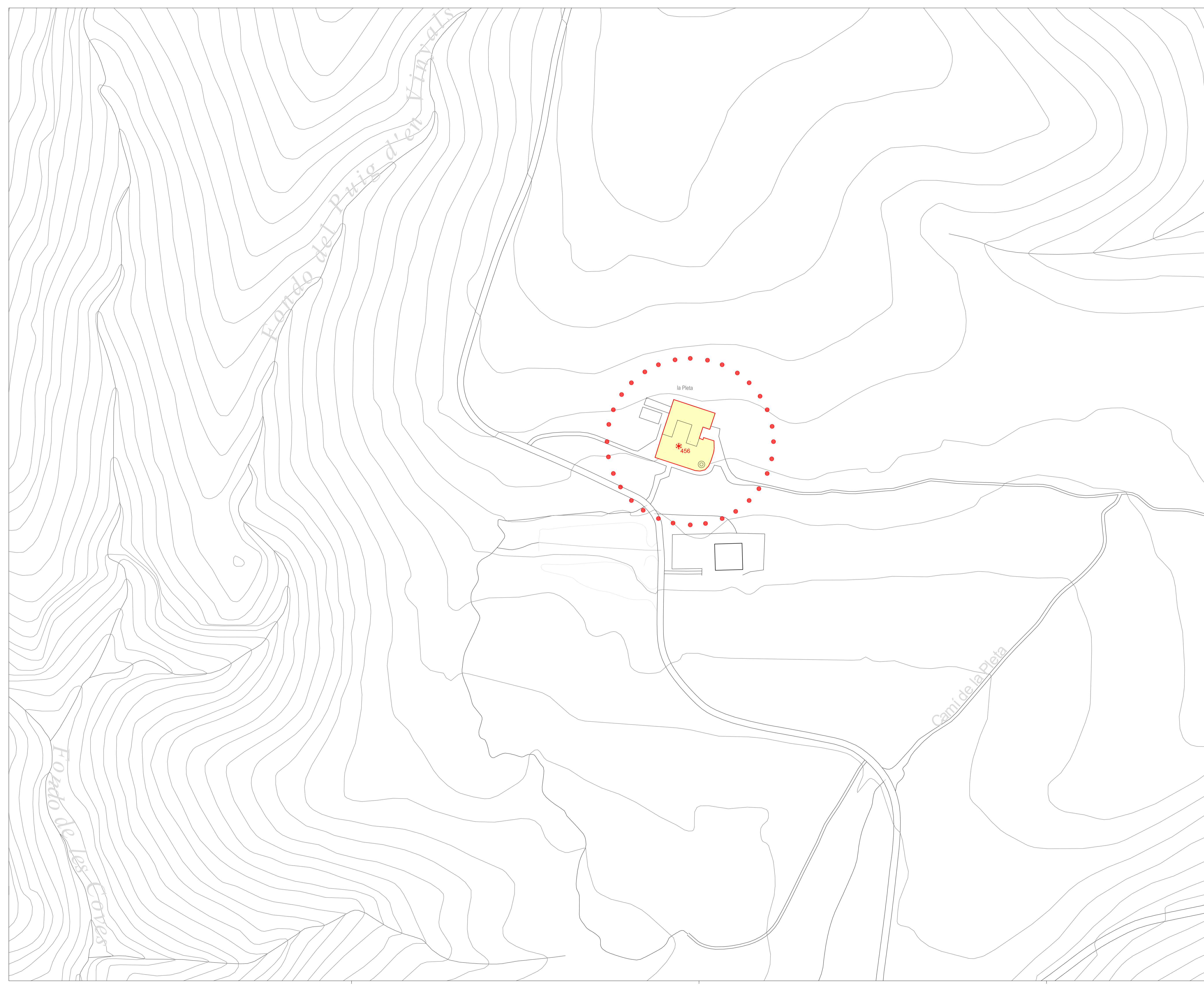

**CATEGORIA DE PROTECCIÓ I TIPUS DE BÉ**

- |      |      |     |         |
|------|------|-----|---------|
| BCIN | BCIL | BPU |         |
|      |      |     | EA i CA |
|      |      |     | BARP    |
|      |      |     | BN      |
|      |      |     | BAP     |
|      |      |     | BSE     |

**TIPUS FUNCIONALS**

- |  |      |                                    |
|--|------|------------------------------------|
|  | ARRu | Arquitectura residencial rural     |
|  | ARU  | Arquitectura rural                 |
|  | ARUr | Arquitectura residencial urbana    |
|  | AP/E | Arquitectura pública i equipaments |
|  | AR   | Arquitectura religiosa             |
|  | AI   | Arquitectura industrial            |
|  | OE   | Obres d'enginyeria                 |
|  | P    | Parcs i espais públics             |
|  | S    | Elements singulars                 |
|  | AF   | Arquitectura funerària             |
|  | IP   | Interès paisatgístic               |
|  | JA   | Jaciment arqueològic               |

**LLEGENDA**

- |  |   |
|--|---|
|  | Edificis catalogats que mantenen el volum |
|  | Límit Arquitectònic                       |
|  | Entorn de Protecció                       |



Títol del projecte

**MODIFICACIÓ DEL PLA ESPECIAL DE PROTECCIÓ DEL PATRIMONI ARQUITECTÒNIC I CATÀLEG DE SITGES ( MPEPPAC )**

Localització

Municipi i Comarca  
SITGES, EL GARRAF

Propietat

Títol del plànol

**IDENTIFICACIÓ DELS BÉNS ELEMENTS ARQUITECTÒNICS**

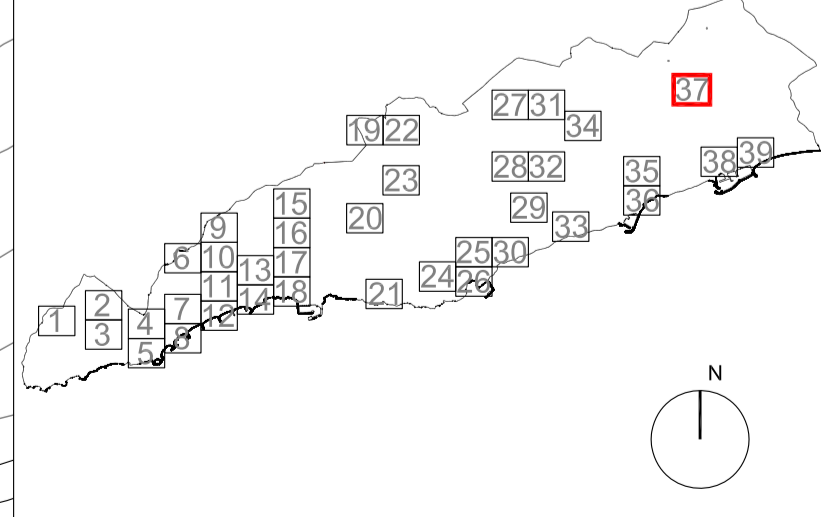

Data	2022	Escala	1/1000	Núm. plànol	<b>EA 37</b>
------	------	--------	--------	-------------	--------------

Autors	J.Mª Pujol Torres, arquitecte Jaume Marsé Ferrer, biòleg Xavier Fierro Macià, arqueòleg	Vist i pleu
--------	---	-------------

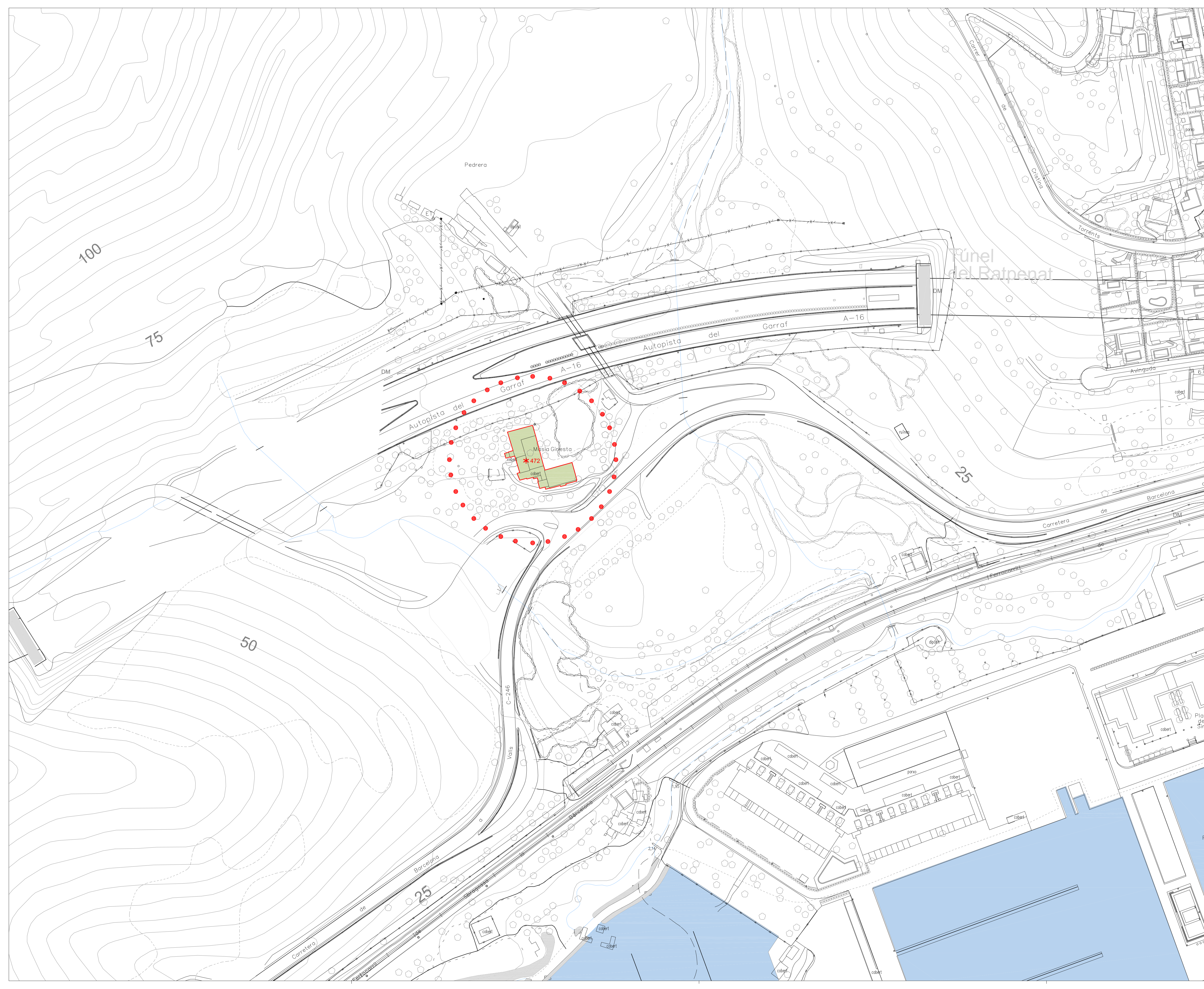

- CATEGORIA DE PROTECCIÓ I TIPUS DE BÉ**
- |      |      |     |         |
|------|------|-----|---------|
| BCIN | BCIL | BPU |         |
|      |      |     | EA i CA |
|      |      |     | BARP    |
|      |      |     | BN      |
|      |      |     | BAP     |
|      |      |     | BSE     |

- TIPUS FUNCIONALS**
- |  |      |                                    |
|--|------|------------------------------------|
|  | ARRu | Arquitectura residencial rural     |
|  | ARU  | Arquitectura rural                 |
|  | ARUr | Arquitectura residencial urbana    |
|  | AP/E | Arquitectura pública i equipaments |
|  | AR   | Arquitectura religiosa             |
|  | AI   | Arquitectura industrial            |
|  | OE   | Obres d'enginyeria                 |
|  | P    | Parcs i espais públics             |
|  | S    | Elements singulars                 |
|  | AF   | Arquitectura funerària             |
|  | IP   | Interès paisatgístic               |
|  | JA   | Jaciment arqueològic               |

- LLEGENDA**
- Edificis catalogats que mantenen el volum
  - Límit Arquitectònic
  - Entorn de Protecció

**Diputació de Barcelona** | Àrea de Territori i Sostenibilitat

**Ajuntament de Sitges**

**Títol del projecte**  
 MODIFICACIÓ DEL PLA ESPECIAL DE PROTECCIÓ DEL PATRIMONI ARQUITECTÒNIC I CATÀLEG DE SITGES (MPEPPAC)

**Localització**  
 Municipi i Comarca: SITGES, EL GARRAF

**Títol del plànol**  
 IDENTIFICACIÓ DELS BÉNS ELEMENTS ARQUITECTÒNICS

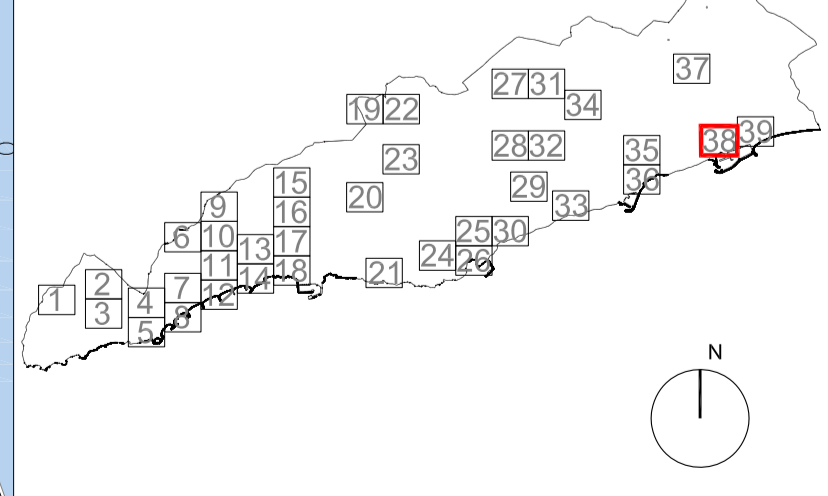

Data: 2022	Escala: 1/1000	Núm. plànol: <b>EA 38</b>
Autors: J.Mª Pujol Torres, arquitecte; Jaume Marsé Ferrer, biòleg; Xavier Fierro Macià, arqueòleg		Vist i plau:

J.Mª Pujol Torres, arquitecte  
 Jaume Marsé Ferrer, biòleg  
 Xavier Fierro Macià, arqueòleg

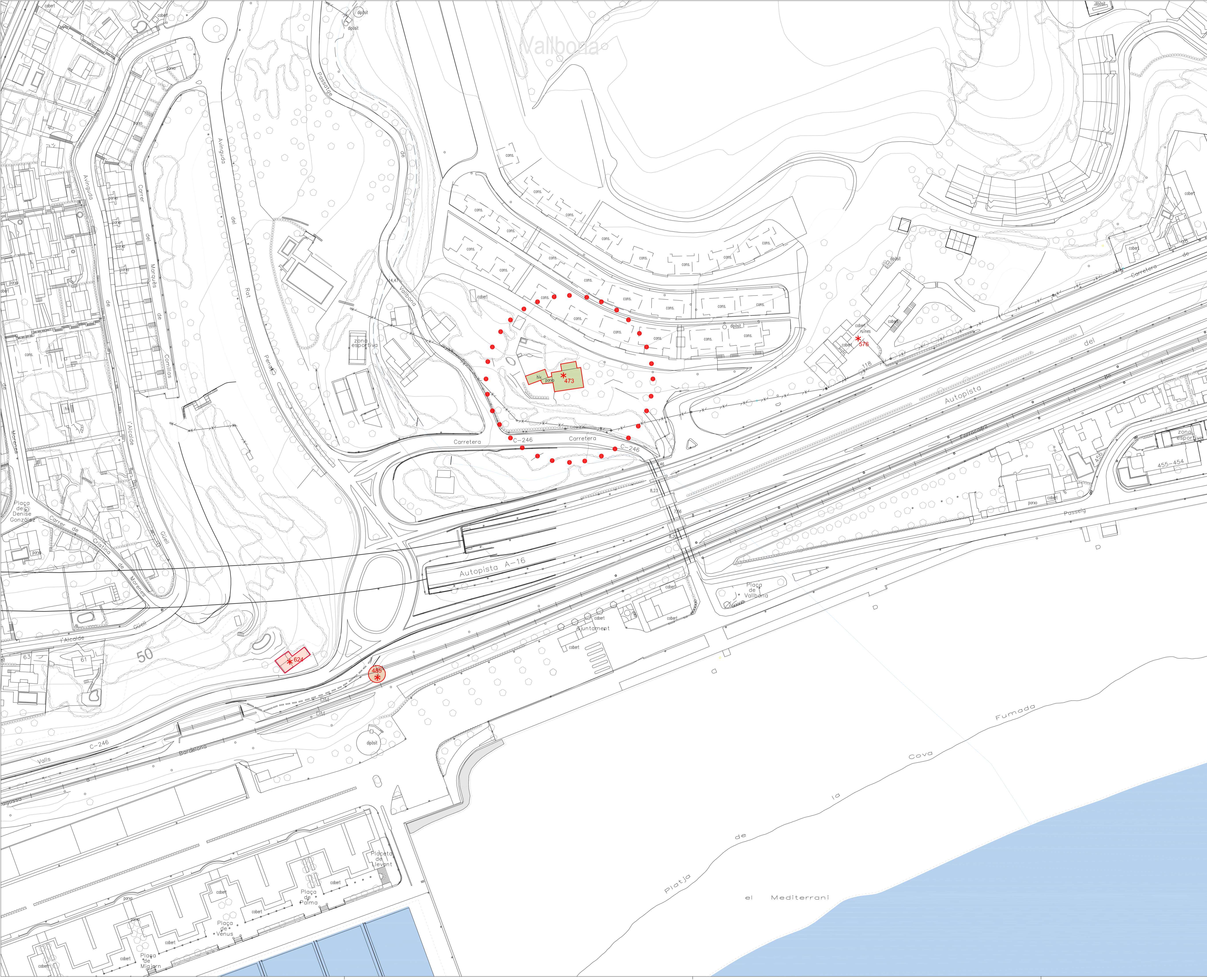

- CATEGORIA DE PROTECCIÓ I TIPUS DE BÉ**
- |      |      |     |         |
|------|------|-----|---------|
| BCIN | BCIL | BPU |         |
|      |      |     | EA i CA |
|      |      |     | BARP    |
|      |      |     | BN      |
|      |      |     | BAP     |
|      |      |     | BSE     |

- TIPUS FUNCIONALS**
- |  |      |                                    |
|--|------|------------------------------------|
|  | ARRu | Arquitectura residencial rural     |
|  | ARU  | Arquitectura rural                 |
|  | ARUr | Arquitectura residencial urbana    |
|  | AP/E | Arquitectura pública i equipaments |
|  | AR   | Arquitectura religiosa             |
|  | AI   | Arquitectura industrial            |
|  | OE   | Obres d'enginyeria                 |
|  | P    | Parcs i espais públics             |
|  | S    | Elements singulars                 |
|  | AF   | Arquitectura funerària             |
|  | IP   | Interès paisatgístic               |
|  | JA   | Jaciment arqueològic               |

- LLEGGENDA**
- |  |   |
|--|---|
|  | Edificis catalogats que mantenen el volum |
|  | Límit Arquitectònic                       |
|  | Entorn de Protecció                       |

**Diputació Barcelona** | Àrea de Territori i Sostenibilitat

**Ajuntament de Sitges**

Títol del projecte  
**MODIFICACIÓ DEL PLA ESPECIAL DE PROTECCIÓ DEL PATRIMONI ARQUITECTÒNIC I CATÀLEG DE SITGES (MPEPPAC)**

Localització  
 Municipi i Comarca  
**SITGES, EL GARRAF**  
 Propietat

Títol del plànol  
**IDENTIFICACIÓ DELS BÉNS ELEMENTS ARQUITECTÒNICS**

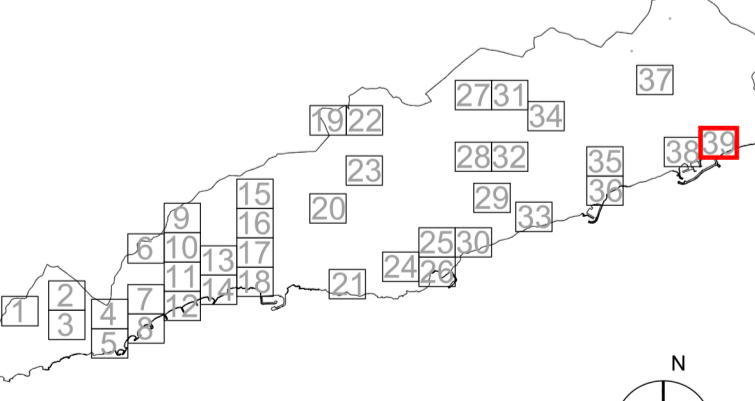

Data 2022	Escala 1/1000	Núm. plànol <b>EA 39</b>
Autors J.Mª Pujol Torres, arquitecte Jaume Marsé Ferrer, biòleg Xavier Fierro Macià, arqueòleg		Vist i plau

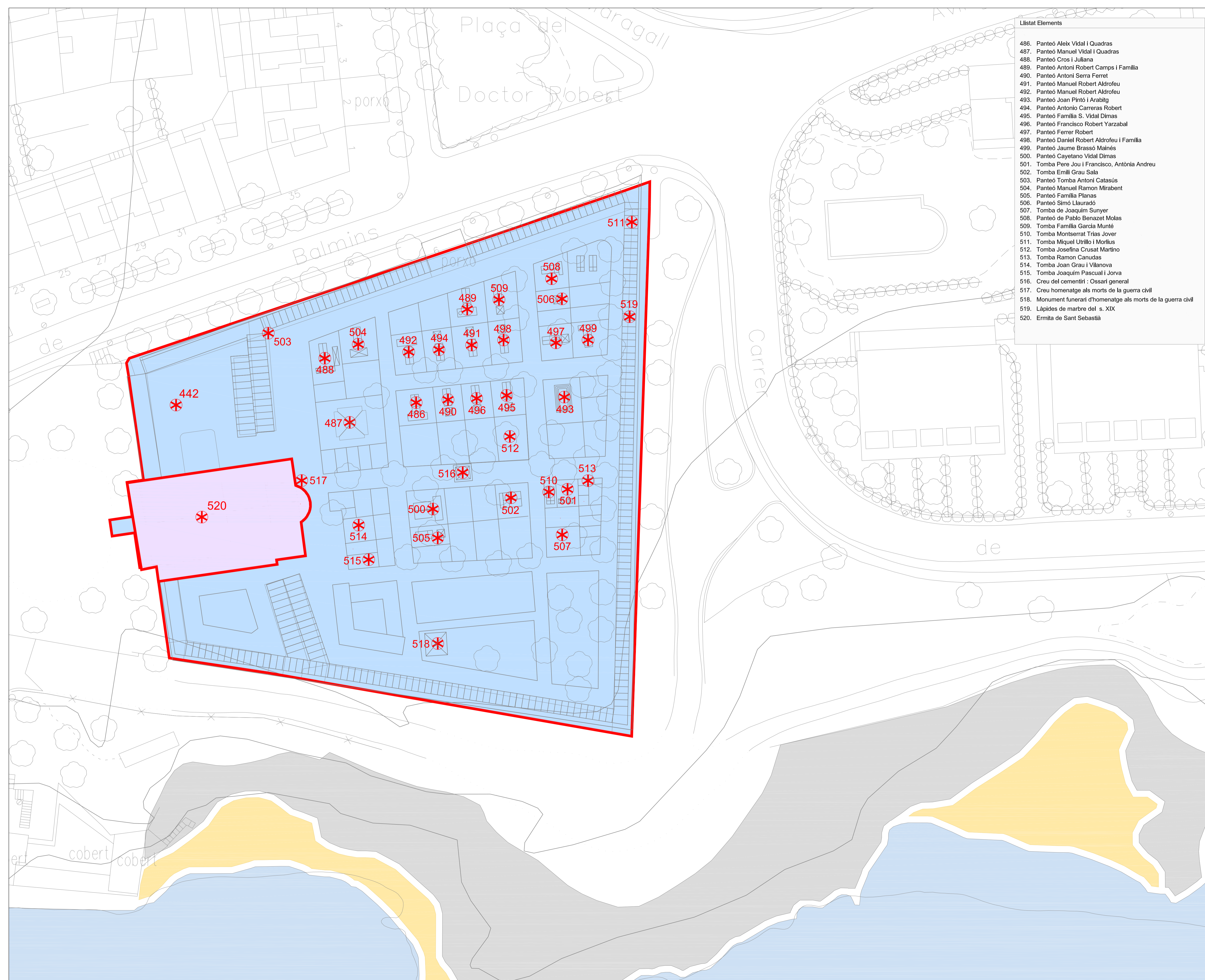

**Listat Elements**

486. Panteó Aleix Vidal i Quadras
487. Panteó Manuel Vidal i Quadras
488. Panteó Cros i Juliana
489. Panteó Antoni Robert Camps i Família
490. Panteó Antoni Serra Ferrer
491. Panteó Manuel Robert Aldrofeu
492. Panteó Manuel Robert Aldrofeu
493. Panteó Joan Pintó i Arabitge
494. Panteó Antonio Carreras Robert
495. Panteó Família S. Vidal Dimas
496. Panteó Francisco Robert Yarzabal
497. Panteó Ferrer Robert
498. Panteó Daniel Robert Aldrofeu i Família
499. Panteó Jaume Brassó Mainés
500. Panteó Cayetano Vidal Dimas
501. Tomba Pere Jou i Francisco, Antònia Andreu
502. Tomba Emili Grau Sala
503. Panteó Tomba Antoni Catasús
504. Panteó Manuel Ramon Mirabent
505. Panteó Família Planas
506. Panteó Simó Llauredó
507. Tomba de Joaquim Sunyer
508. Panteó de Pablo Benazet Molas
509. Tomba Família Garcia Munté
510. Tomba Montserrat Trias Jover
511. Tomba Miquel Utrillo i Morlius
512. Tomba Josefina Crusat Martino
513. Tomba Ramon Canudas
514. Tomba Joan Grau i Vilanova
515. Tomba Joaquim Pascual i Jorva
516. Creu del cementiri : Ossari general
517. Creu homenatge als morts de la guerra civil
518. Monument funerari d'homenatge als morts de la guerra civil
519. Làpides de marbre del s. XIX
520. Ermita de Sant Sebastià

**CATEGORIA DE PROTECCIÓ I TIPUS DE BÉ**

BCIN	BCIL	BPU	
			EA i CA
			BARP
			BN
			BAP
			BSE

**TIPUS FUNCIONALS**

	ARRu	Arquitectura residencial rural
	ARU	Arquitectura rural
	ARUr	Arquitectura residencial urbana
	AP/E	Arquitectura pública i equipaments
	AR	Arquitectura religiosa
	AI	Arquitectura industrial
	OE	Obres d'enginyeria
	P	Parcs i espais públics
	S	Elements singulars
	AF	Arquitectura funerària
	IP	Interès paisatgístic
	JA	Jaciment arqueològic

**LLEGGENDA**

- Edificis catalogats que mantenen el volum
- Límit Arquitectònic
- Entorn de Protecció

**Diputació Barcelona** | Àrea de Territori i Sostenibilitat

**Ajuntament de Sitges**

**MODIFICACIÓ DEL PLA ESPECIAL DE PROTECCIÓ DEL PATRIMONI ARQUITECTÒNIC I CATÀLEG DE SITGES (MPEPPAC)**

Localització:  
Municipi i Comarca:  
SITGES, EL GARRAF

**IDENTIFICACIÓ DELS BÉNS ELEMENTS ARQUITECTÒNICS DETALL CEMENTIRI**

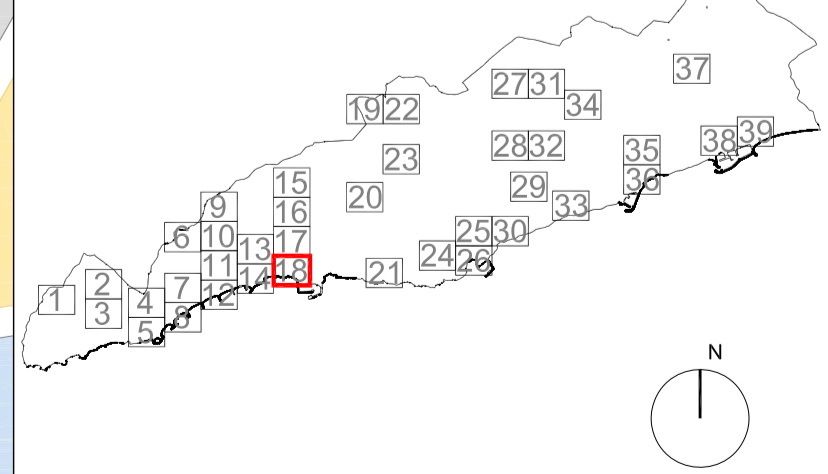

Data	2022	Escala	1/250	Núm. plànol	EA dc
Autors	J.Mª Pujol Torres, arquitecte Jaume Marsé Ferrer, biòleg Xavier Fierro Macià, arqueòleg				