

MODIFICACIÓ DEL PLA ESPECIAL DE PROTECCIÓ DEL PATRIMONI ARQUITECTÒNIC I CATÀLEG DE SITGES MPEPPAC (aprovació provisional)

Volum X. 2. Plànols de Béns arquitectònics EA

Equip Redactor:

JOSEP MARIA PUJOL TORRES, arquitecte
JAUME MARSE FERRER, biòleg
ADRIA CABEZAS SANCHEZ, historiador
JAVIER FIERRO MACÍ, arqueòleg de l'SPAL

EA 0

Col·laboració (Ajuntament de Sitges):

RAMON FUSTÉ SITGES, arquitecte
OSCAR LÓPEZ MARTIN, arquitecte
EMILI PINAZO LÓPEZ, advocat
JUAN FRANCISCO MIRAS ESTEBAN, arquitecte
ISABEL ARTIGAS COLL, hstoriadora de l'Art

Gestió: SPAL, 2017- REVISIO AJUNTAMENT DE SITGES 2022



S E R V E I D E P A T R I M O N I A R Q U I T O N I C L O C A L

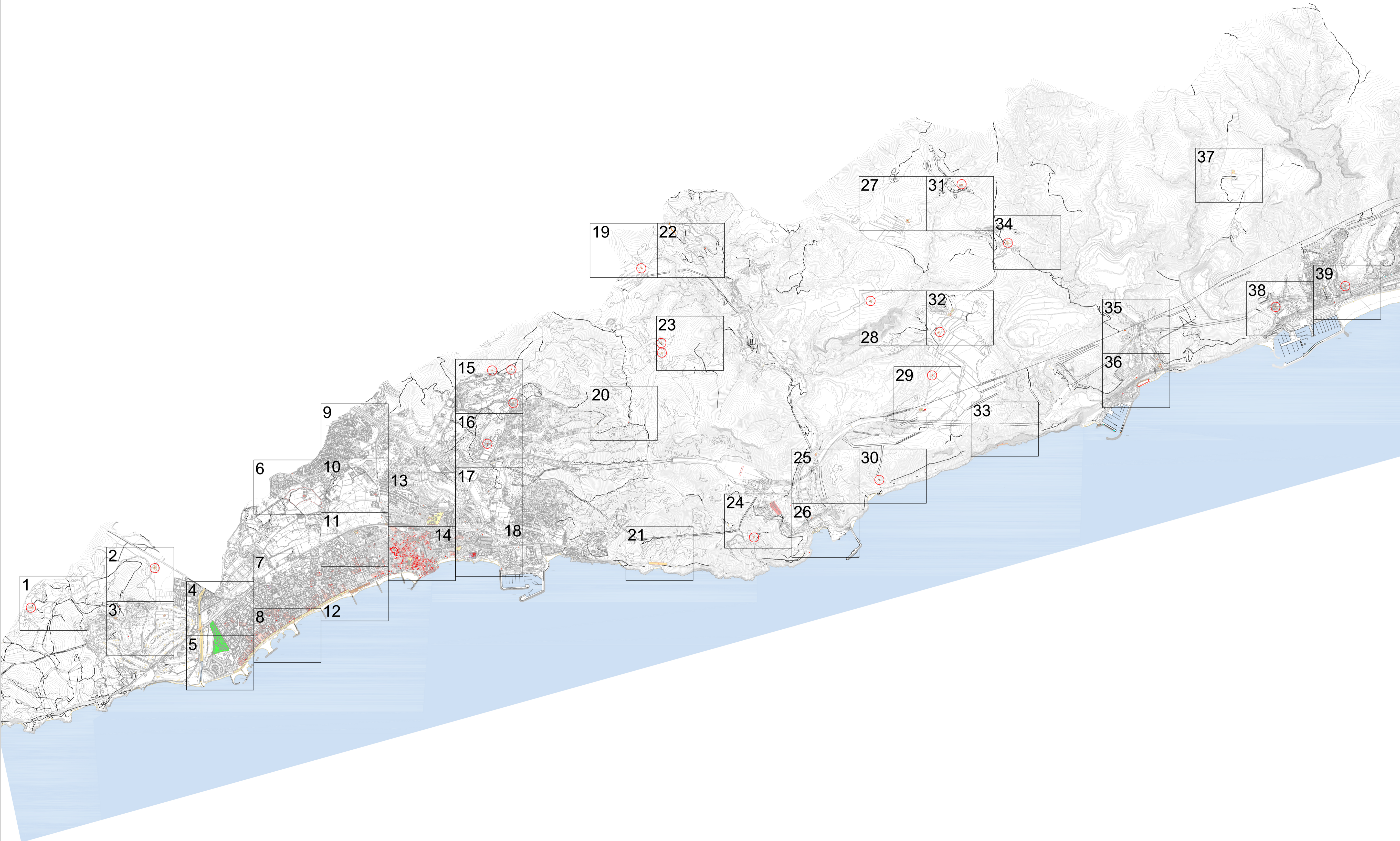

- CATEGORIA DE PROTECCIÓ I TIPUS DE BÉ**
- | BCIN | BCIL | BPU | |
|------|------|-----|---------|
| | | | EA i CA |
| | | | BARP |
| | | | BN |
| | | | BAP |
| | | | BSE |

- TIPUS FUNCIONALS**
- | | | |
|--|------|------------------------------------|
| | ARRu | Arquitectura residencial rural |
| | ARU | Arquitectura rural |
| | ARUr | Arquitectura residencial urbana |
| | AP/E | Arquitectura pública i equipaments |
| | AR | Arquitectura religiosa |
| | AI | Arquitectura industrial |
| | OE | Obres d'enginyeria |
| | P | Parcs i espais públics |
| | S | Elements singulars |
| | AF | Arquitectura funerària |
| | IP | Interès paisatgístic |
| | JA | Jaciment arqueològic |

- LLEGENDA**
- Edificis catalogats que mantenen el volum
 - Límit Arquitectònic
 - Entorn de Protecció

Diputació Barcelona | Àrea de Territori i Sostenibilitat

Ajuntament de Sitges

Títol del projecte
MODIFICACIÓ DEL PLA ESPECIAL DE PROTECCIÓ DEL PATRIMONI ARQUITECTÒNIC I CATÀLEG DE SITGES (MPEPPAC)

Localització
 Municipi i Comarca
SITGES, EL GARRAF

Títol del plànol
IDENTIFICACIÓ DELS BÉNS ELEMENTS ARQUITECTÒNICS

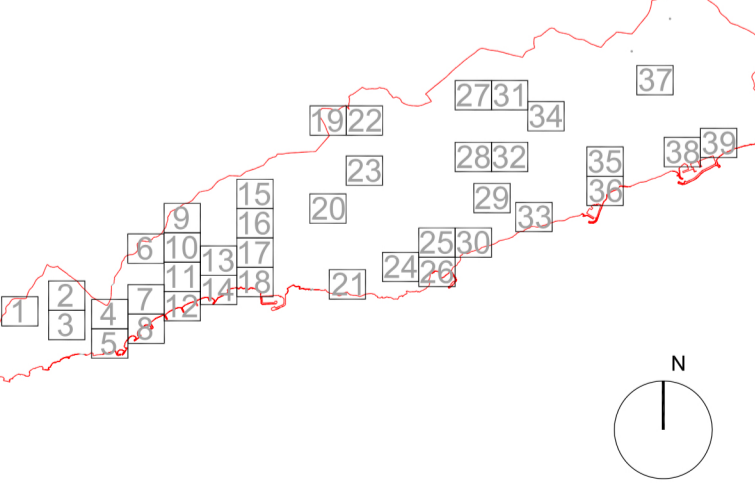

Data: 2022 Escala: 1/1000 Núm. plànol: **EA 00**

Autors: J.Mª Pujol Torres, arquitecte; Jaume Marsé Ferrer, biòleg; Xavier Fierro Macià, arqueòleg